Wirtschaftsindikatoren – Grafiken und Tabellen

Redaktionsschluss: 22. Jänner 2018

Inhaltsverzeichnis

	Seite
Weltwirtschaft	
Prognose der Europäischen Kommission für ausgewählte Regionen	1
Makroökonomische Indikatoren	2
Aktienkurse und Entwicklung der Rohstoffpreise	3
Euroraum	
Wirtschaftsindikatoren	
Prognosen	4
Aktuelle Entwicklung	5
Leitzinssätze und Bereitstellung der Liquidität	6
Zinserwartungen	7
Geldmarktzinssätze und Renditen langfristiger Staatsanleihen	8
Renditen und Kreditzinsen	9
Zentralbankbilanz, Geldmenge und Inflation	10
Gegenposten der Geldmenge M3 und Kredite gesamt	11
Wirtschafts- und Vertrauensindikatoren	12
Inflation und Arbeitskosten	13
Makroökonomische Ungleichgewichte	14
Zentral-, Ost- und Südosteuropa (CESEE)	
Ausgewählte makroökonomische Indikatoren	15
Wirtschaftsdaten ausgewählter Länder	
Entwicklung des realen Bruttoinlandsprodukts	16
Entwicklung der Verbraucherpreise	17
Arbeitslosenquoten	18
Leistungsbilanzsalden	19
Fiskaldaten	20
Österreich	
Wirtschaftsindikatoren	
Prognosen	21
Aktuelle Entwicklung	22
Außenhandel mit Waren	24
Inflation und Wettbewerbsindikatoren	25
Tourismus und Reiseverkehr	26
Öffentliche Haushalte	27
Bundeshaushalt	28
Geschäftsentwicklung der Kreditinstitute - unkonsolidiert	29
Kreditentwicklung im Vergleich mit Euroraum und Deutschland	30
Einlagen bei Kreditinstituten und Wertpapierumlauf im Vergleich mit Euroraum und Deutschland	31
Kundenzinssätze - Neugeschäft im Vergleich mit Euroraum und Deutschland	32
Ertragslage der Kreditinstitute - konsolidiert	33
Forderungen österreichischer Banken gegenüber CESEE	34
Gesamtwirtschaftliche Finanzierungsrechnung	
Geldvermögensbildung und Geldvermögen	35
Finanzierung und Verbindlichkeiten	36

Zeichenerklärung

.. = Angabe liegt zur Zeit der Berichterstattung nicht vor
x = Angabe ist aus sachlichen Gründen nicht möglich
0 = Wert ist kleiner als die Hälfte der ausgewiesenen Einheit
Ø = Durchschnitt

Prognose der Europäischen Kommission für ausgewählte Regionen

	Reales BIP			Inflation[1)]			Arbeitslose			Budgetsaldo			Staatsschuld			Leistungsbilanzsaldo		
	2017	2018	2019	2017	2018	2019	2017	2018	2019	2017	2018	2019	2017	2018	2019	2017	2018	2019
	Veränderung zum Vorjahr in %			*in %*			*in % des Arbeitskräfteangebotes*			*in % des BIP*								
USA	2,2	2,3	2,1	2,0	2,1	2,2	4,5	4,3	4,1	-5,0	-4,9	-5,1	108,2	108,4	108,8	-2,7	-2,8	-2,9
Japan	1,6	1,2	1,0	0,4	0,8	1,2	2,9	2,8	2,7	-4,3	-3,8	-3,1	239,6	239,1	237,8	3,9	4,1	4,0
China	6,8	6,5	6,2	x	x	x	x	x	x	x	x	x	x	x	x	1,1	0,9	0,8
Euroraum	2,2	2,1	1,9	1,5	1,4	1,6	9,1	8,5	7,9	-1,1	-0,9	-0,8	89,3	87,2	85,2	3,0	3,0	2,9
EU28	2,3	2,1	1,9	1,7	1,7	1,8	7,8	7,3	7,0	-1,2	-1,1	-0,9	83,5	81,6	79,8	1,7	1,8	1,8
Österreich	2,6	2,4	2,3	2,0	1,6	1,7	5,6	5,5	5,4	-1,0	-0,9	-0,6	78,6	76,2	73,4	2,2	2,9	3,7
Deutschland	2,2	2,1	2,0	1,7	1,5	1,6	3,7	3,5	3,2	0,9	1,0	1,1	64,8	61,2	57,9	7,8	7,5	7,2
Vereinigtes Königreich	1,5	1,3	1,1	2,7	2,6	2,1	4,5	4,7	4,8	-2,1	-1,9	-1,5	86,6	85,3	84,2	-5,1	-4,6	-4,4
Polen	4,2	3,8	3,4	1,6	2,1	2,8	4,0	4,2	4,0	-1,7	-1,7	-1,9	53,2	53,0	53,0	1,0	0,3	0,1
Ungarn	3,7	3,6	3,1	2,3	2,6	3,0	4,2	4,0	4,0	-2,1	-2,6	-2,3	72,6	71,5	69,4	4,3	3,3	3,2
Tschechische Republik	4,3	3,0	2,9	2,4	2,1	2,0	3,0	2,9	2,9	1,2	0,8	0,6	34,6	33,3	32,5	-0,2	-0,3	-0,6

Quelle: Prognose der Europäischen Kommission vom November 2017.

1) HVPI-Inflation; USA, Japan: VPI.

Makroökonomische Indikatoren

Reales BIP-Wachstum

Veränderung zum Vorjahr in %

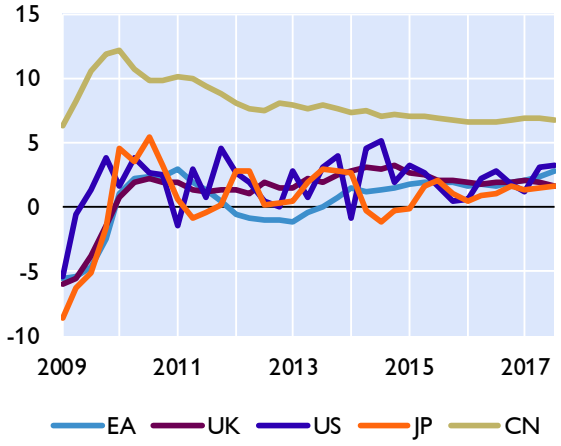

Wechselkurse zum Euro

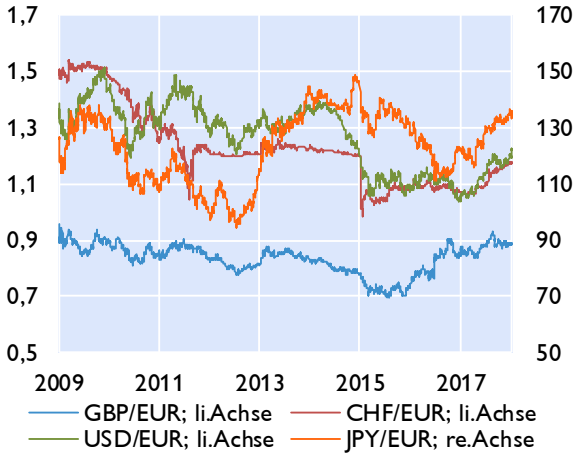

Leitzinssätze der Zentralbanken

in %

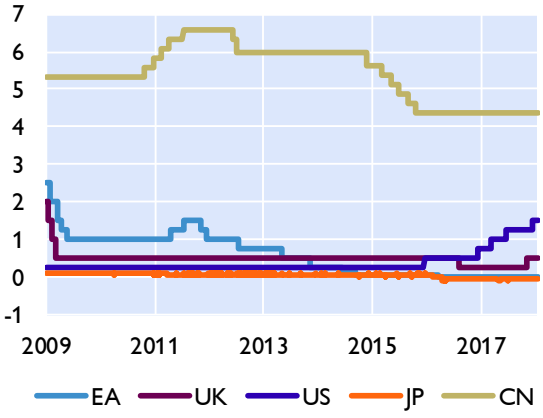

Verbraucherpreisindizes

in %

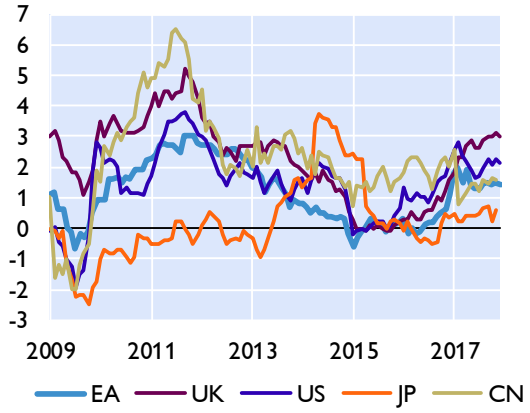

Öffentliche Verschuldung

in % des BIP

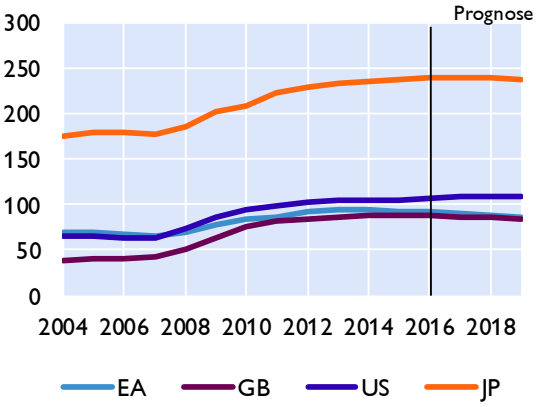

Leistungsbilanz

Saldo in Mrd USD

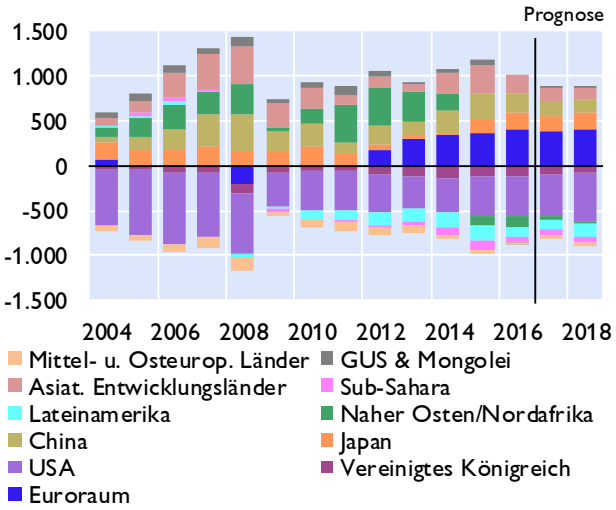

Quelle: Eurostat, EK, IWF, Macrobond, nationale Quellen. Prognosen: EK November 2017 und IWF WEO Oktober 2017.

Aktienkurse und Entwicklung der Rohstoffpreise

Aktienkurse - Europa

in Punkten

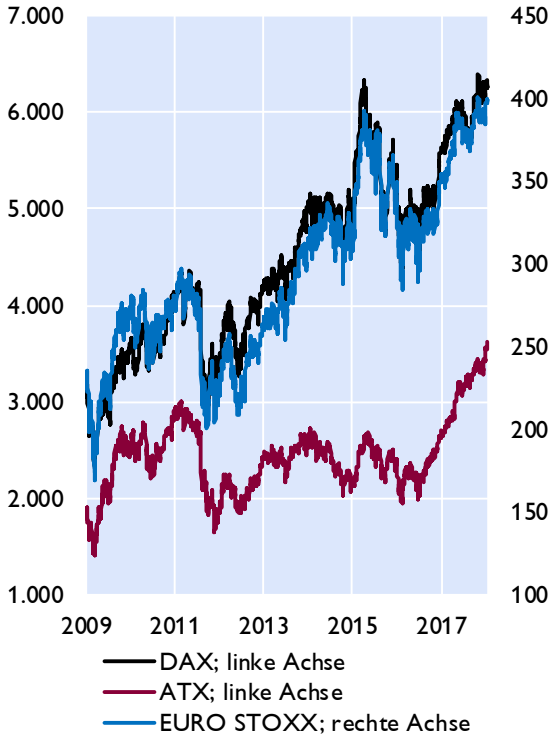

Aktienkurse - International

in Punkten

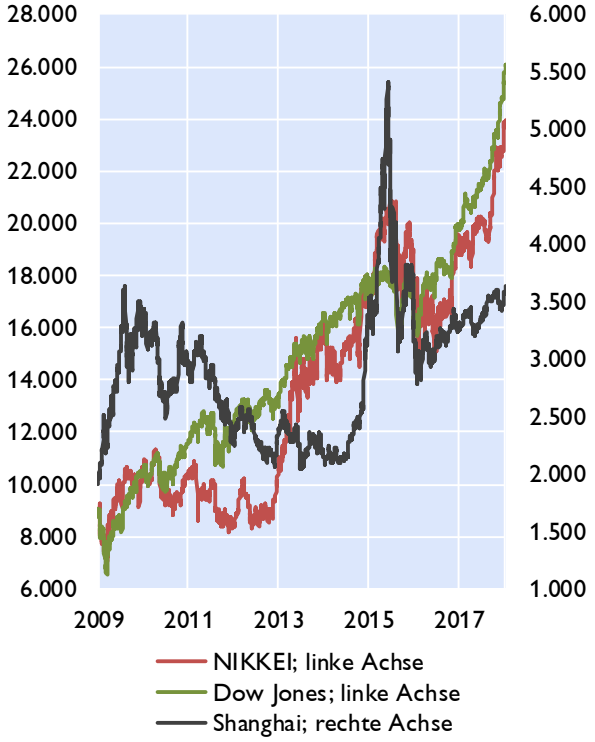

Rohstoffpreise

USD bzw. EUR je Barrel; HWWI-Rohstoffpreisindex: 2015=100

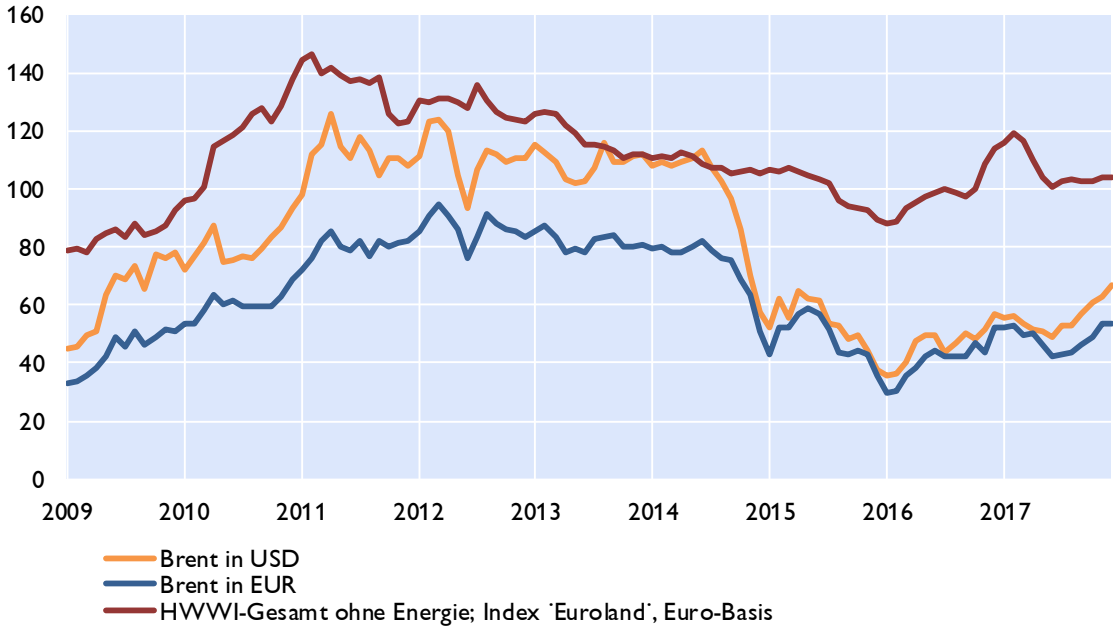

Quelle: Macrobond.

Prognosen wichtiger Wirtschaftsindikatoren für den Euroraum

	EZB / Eurosystem				OECD			IWF		EU-Kommission		
	Dezember 2017				November 2017			Oktober 2017		November 2017		
	2017	2018	2019	2020	2017	2018	2019	2017	2018	2017	2018	2019
	Veränderung zum Vorjahr in %											
BIP, real	2,4	2,3	1,9	1,7	2,4	2,1	1,9	2,1	1,9	2,2	2,1	1,9
Privater Konsum, real	1,9	1,7	1,6	1,5	1,8	1,5	1,4	1,8	1,7	1,8	1,7	1,5
Öffentlicher Konsum, real	1,2	1,2	1,2	1,2	1,1	1,3	1,4	1,2	0,9	1,2	1,6	1,4
Bruttoanlageinvestitionen, real	4,4	4,3	3,4	2,9	3,6	3,7	3,5	3,9	3,4	3,9	3,9	3,3
Exporte, real	5,0	5,1	4,1	3,7	x	x	x	4,3	4,1	4,5	4,4	4,2
Importe, real	5,1	5,2	4,4	3,9	x	x	x	4,4	4,2	4,7	4,7	4,4
BIP Deflator	x	x	x	x	1,1	1,5	1,7	0,9	1,3	1,1	1,6	1,6
HVPI	1,5	1,4	1,5	1,7	1,5	1,5	1,7	1,5	1,4	1,5	1,4	1,6
Lohnstückkosten	0,9	1,2	1,1	1,8	1,2	1,4	1,7	1,3	1,1	0,9	1,2	1,4
Beschäftigte	1,7	1,3	1,0	0,8	1,4	1,3	1,1	1,4	0,9	1,5	1,2	1,0
	in % des Arbeitskräfteangebots, Eurostat-Definition											
Arbeitslosenquote	9,1	8,4	7,8	7,3	9,1	8,5	8,0	9,2	8,7	9,1	8,5	7,9
	in % des nominellen BIP											
Leistungsbilanz	3,1	2,9	2,7	2,8	3,4	3,4	3,4	3,1	3,0	3,0	3,0	2,9
Öffentliches Defizit	-1,1	-0,9	-0,9	-0,5	-1,1	-0,7	-0,4	-1,3	-1,0	-1,1	-0,9	-0,8
	Prognoseannahmen											
Erdölpreis in USD/Barrel	54,3	61,6	58,9	57,3	53,8	60,0	60,0	50,3	50,2	53,6	55,7	54,7
Kurzfristiger Zinssatz in %	-0,3	-0,3	-0,1	0,1	-0,3	-0,3	-0,3	-0,3	-0,3	-0,3	-0,3	-0,1
USD/EUR	1,13	1,17	1,17	1,17	1,13	1,16	1,16	1,13	1,18	1,13	1,18	1,18
	Veränderung zum Vorjahr in %											
BIP, real USA	x	x	x	x	2,2	2,5	2,1	2,2	2,3	2,2	2,3	2,1
BIP, real Welt	3,6	3,6	3,6	3,5	3,6	3,7	3,6	3,6	3,7	3,5	3,7	3,7
Welthandel	5,5	4,5	4,2	3,8	4,8	4,1	4,0	4,2	4,0	4,2	4,0	3,9

Euroraum: Wirtschaftsindikatoren - aktuelle Entwicklung

	2016	2017	2016 Q4	2017 Q1	2017 Q2	2017 Q3	2017 Q4	2017 Sept.	2017 Okt.	2017 Nov.	2017 Dez.
	Veränderung zum Vorjahr in %										
HVPI gesamt	0,2	1,5	0,7	1,8	1,5	1,4	1,4	1,5	1,4	1,5	1,4
Kerninflation	0,9	1,0	0,8	0,8	1,1	1,2	0,9	1,1	0,9	0,9	0,9
BIP-Deflator des privaten Konsums	0,3	..	0,7	1,5	1,4	1,3	..	x	x	x	x
Lohnstückkosten (nominell)	0,8	..	1,1	0,5	1,4	1,1	..	x	x	x	x
Arbeitnehmerentgelt (nominell)	1,3	..	1,3	1,6	1,6	1,7	..	x	x	x	x
Arbeitsproduktivität (nominell)	0,5	..	0,2	1,1	0,2	0,6	..	x	x	x	x
Produzentenpreis (Industrie)	-2,3	..	0,4	4,1	3,3	2,4	..	2,8	2,5	2,8	..
Rohstoffpr. o. Energ; in EUR, 2010=100	98,3	107,1	107,4	117,1	104,9	103,0	103,4	102,8	102,7	103,8	103,6
Rohölpreis (Brent in EUR je Barrel)	40,8	48,5	47,4	51,4	46,3	44,4	52,0	46,5	48,9	53,4	53,66
Rohölpreis (Brent in USD je Barrel)	45,1	54,8	51,1	54,6	50,9	52,1	61,4	55,4	57,6	62,7	63,98
	Wirtschaftsaktivität saisonbereinigt (Veränderung zur Vorperiode in %)										
BIP real	1,8	..	0,6	0,6	0,7	0,6	..	x	x	x	x
Privater Konsum	2,1	..	0,5	0,5	0,5	0,3	..	x	x	x	x
Öffentlicher Konsum	1,8	..	0,3	0,2	0,3	0,2	..	x	x	x	x
Bruttoanlageinvestitionen	3,7	..	1,0	-0,1	2,2	1,1	..	x	x	x	x
	Beitrag zum Wachstum des realen BIP (in Prozentpunkten)										
Binnennachfrage (ohne Lager)	2,2	..	0,7	0,2	0,9	0,5	..	x	x	x	x
Nettoexporte	-0,3	..	0,0	0,5	-0,2	0,1	..	x	x	x	x
Veränderung der Lagerhaltung	-0,1	..	-0,1	-0,1	0,0	0,0	..	x	x	x	x
	Zahlungsbilanz (in Mrd EUR)										
Handelsbilanz	265,2	..	70,6	43,4	61,8	62,8	..	25,6	18,9	26,3	..
Leistungsbilanz	361,8	..	89,0	91,1	80,9	124,2	..	39,2	30,8	..	..
Leistungsbilanz in % des BIP	3,4	..	3,3	3,3	2,9	4,4	..	x	x	x	x
	Ausgewählte Indikatoren										
Economic Sentiment Indicator	104,7	111,3	106,9	107,9	110,0	112,1	114,9	113,1	114,1	114,6	116
Industrievertrauen (Saldo)	-2,7	4,6	-0,6	1,1	3,3	5,4	8,4	6,7	8,0	8,2	9,1
Markit Einkaufsmanagerindex (Industrie)	52,5	57,4	54,0	55,6	57,0	57,4	59,7	58,1	58,5	60,1	60,6
ifo-Geschäftsklima (2005=100)	108,3	114,7	110,7	111,1	114,2	115,8	117,2	115,3	116,8	117,6	117,2
Ind. Produktion o. Bau (Vä z. VJP in %)	1,4	..	2,1	1,3	2,7	3,6	..	3,4	3,9	3,3	..
Konsumentenvertrauen (Saldo)	-7,7	-2,5	-6,4	-5,3	-2,7	-1,5	-0,2	-1,2	-1,1	0,1	0,5
Einzelhandelsumsätze (Vä z. VJP in %)	1,5	..	2,4	2,2	2,9	2,9	..	3,8	0,6	2,7	..
Kapazitätsausl. im Gewerbe in %	81,8	83,0	82,3	82,5	82,6	83,2	83,8	x	x	x	x
	Arbeitsmarktentwicklung										
Arbeitslose in % der Beschäftigten[1)]	10,0	..	9,7	9,4	9,2	9,0	..	8,9	8,8	8,7	..
Beschäftigung gesamt (Vä z. VP in %)	1,3	..	0,4	0,5	0,4	..	..	x	x	x	x
	Monetäre und finanzielle Entwicklung (Veränderung zur Vorjahresperiode in %)										
Geldmenge M3	5,0	..	5,0	5,3	4,8	5,2	..	5,2	5,0	4,9	..
gleitender 3-Monatsdurchschnitt	x	x	x	x	x	x	..	5,1	5,0	..	..
Buchkredite an den privaten Sektor	2,2	..	2,2	2,5	3,0	3,2	..	3,2	3,2	3,1	..
Leitzinssatz (Periodenendstand)	0,0	0,0	0,0	0,0	0,0	0,0	0,0	0,00	0,00	0,00	0,00
3-Monats Zinssatz (%)	-0,3	-0,3	-0,3	-0,3	-0,3	-0,3	-0,3	-0,33	-0,33	-0,33	-0,33
10-Jahres Zinssatz (%)	0,9	1,2	1,1	1,4	1,2	1,1	1,0	1,12	1,15	0,95	0,88
Zinsabstand; 10-J. Zins minus 3-M. Zins	1,2	1,5	1,4	1,7	1,5	1,5	1,3	1,45	1,48	1,28	1,21
Corporate Bond Spreads (in Bp; Euro)[2)]	148,0	102,1	126,2	108,3	104,9	97,6	97,5	98,3	97,7	99,4	95,3
Aktienkurse (DJ-Euro Stoxx-Index)	321,7	376,8	331,8	357,4	381,7	377,9	391,0	380,7	391,7	391,7	389,7
Wechselkurs USD je EUR	1,1	1,1	1,1	1,1	1,1	1,2	1,2	1,19	1,18	1,17	1,18
nom. effekt. Wechselkurs des EUR[3)]	94,4	96,6	94,5	93,8	95,3	98,6	98,6	99,0	98,6	98,5	98,8
real effektiver Wechselkurs des EUR[3)]	89,5	91,4	89,6	89,0	90,3	93,2	93,1	93,6	93,1	92,9	93,2
	Finanzierung des öffentlichen Haushaltes in % des BIP										
Budgetsalden	-1,5	..	x	x	x	x	x	x	x	x	x
Staatsschuldenquoten	91,1	..	x	x	x	x	x	x	x	x	x

Quelle: Eurostat, EZB, Europäische Kommission, Macrobond, HWWI, Markit, ifo.

*1) ILO-Definition. 2) Renditeabstand von 7- bis 10-jährigen Unternehmensanleihen zu 7- bis 10-jährigen Staatsanleihen (Merrill Lynch). 3) Enger Länderkreis, real effektiver Wechselkurs, berechnet anhand des VPI (1999 Q1=100). *) Schnellschätzung.*

Euroraum: Leitzinssätze und Bereitstellung von Liquidität

EZB-Leitzinssätze und EONIA

in %

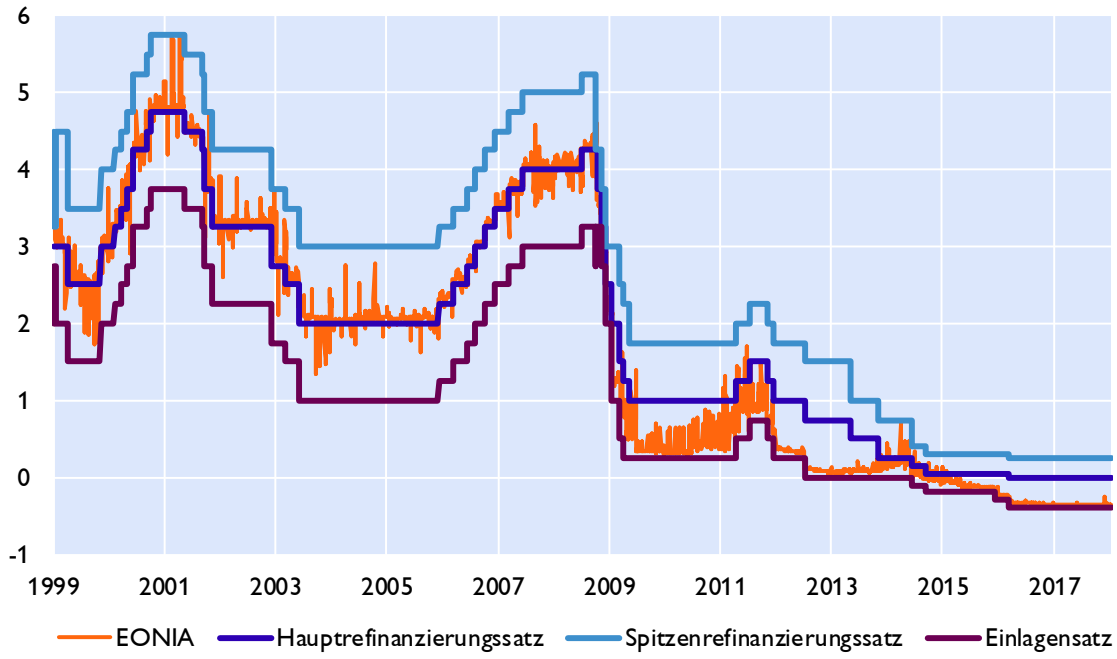

Liquiditätsbereitstellung im Euroraum

nach Fristigkeit, in Mrd Euro

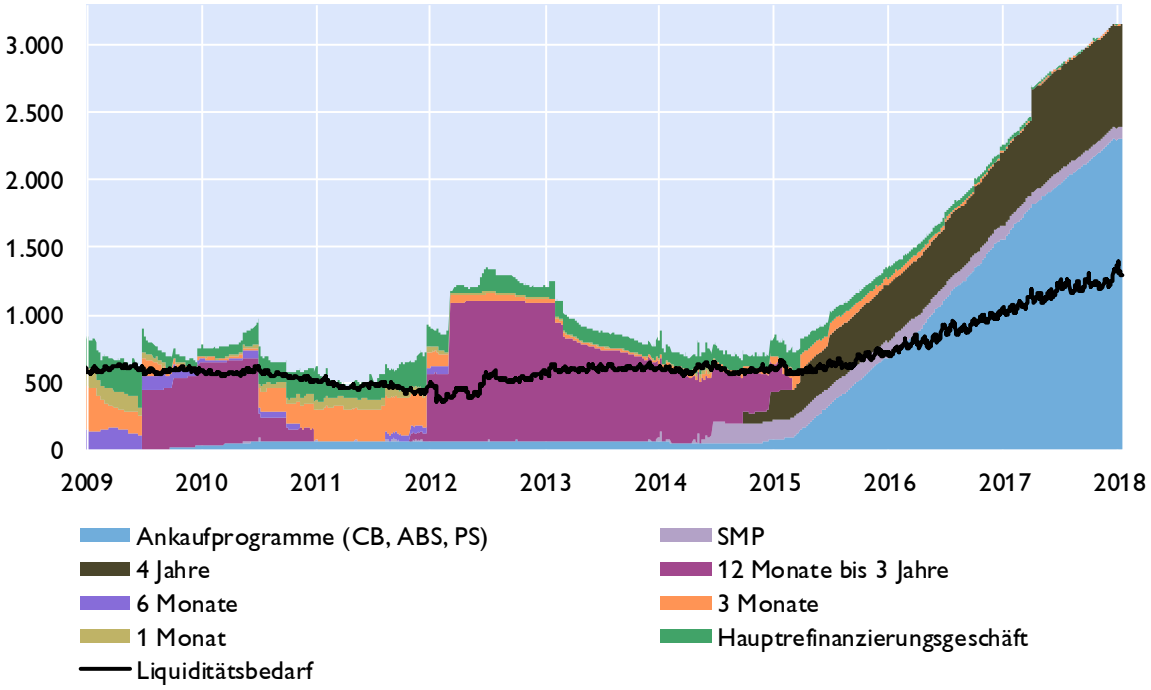

Quelle: EZB, OeNB, Macrobond.

Euroraum: Zinserwartungen

Markterwartungen über den Verlauf des EONIA

berechnet aus EURO Overnight Index Swaps, in %

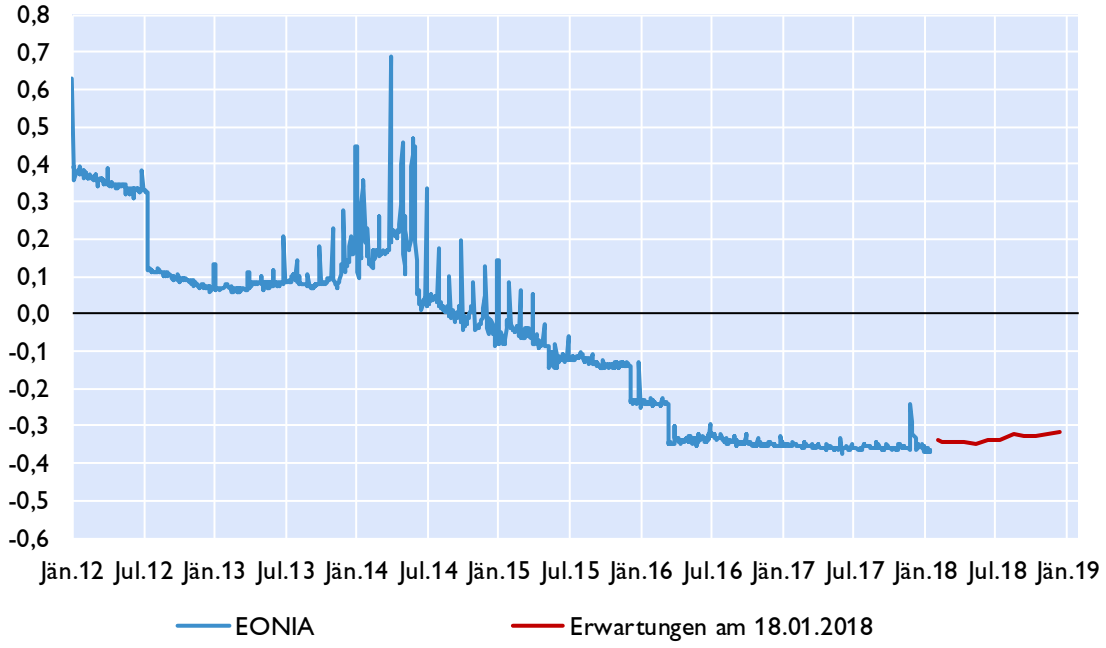

Zinsstrukturkurve für Staatsanleihen im Euroraum

in %

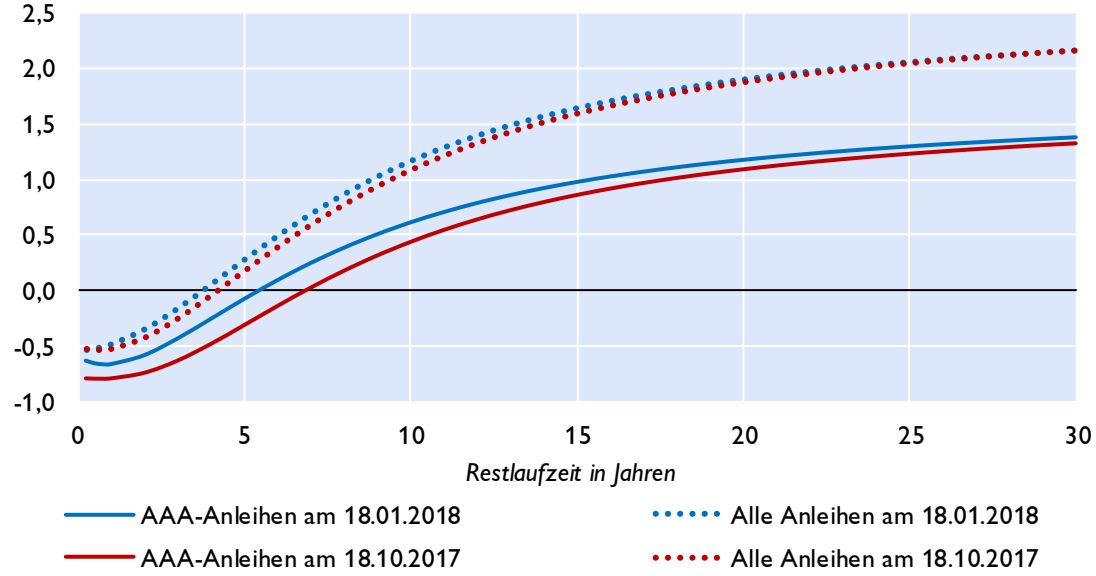

Quelle: EZB, Macrobond, eigene Berechnungen.

Euroraum: Geldmarktzinssätze und Renditen langfristiger Staatsanleihen

Euribor-Sätze

in %, Durchschnitt der letzten drei Monate

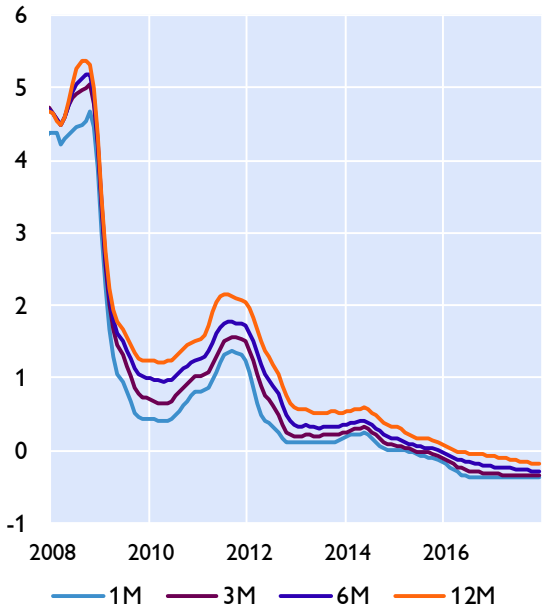

Risikoaufschläge am Interbankenmarkt

Euribor minus Overnight Index Swap in Basispunkten, Durchschnitt der letzten drei Monate

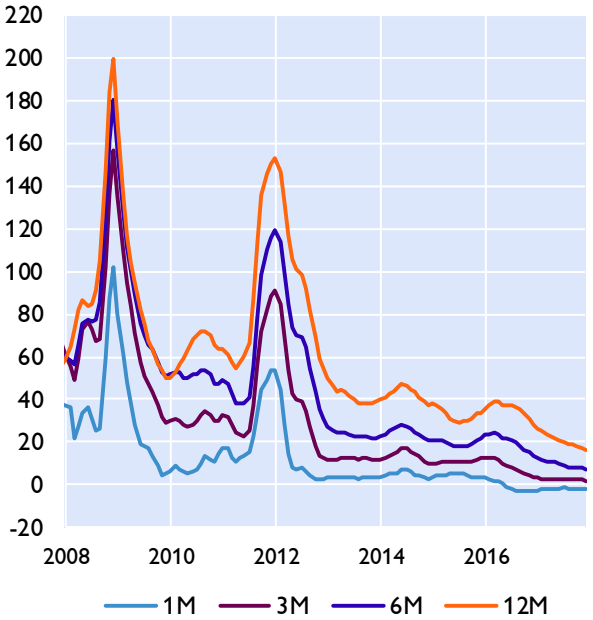

Renditen 10-jähriger Staatsanleihen

Niedrigzinsländer

in %, Durchschnitt der letzten drei Monate

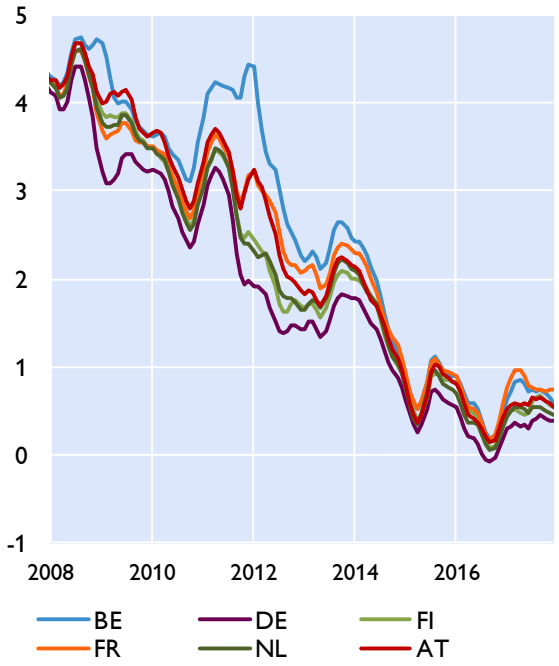

Hochzinsländer

in %, Durchschnitt der letzten drei Monate

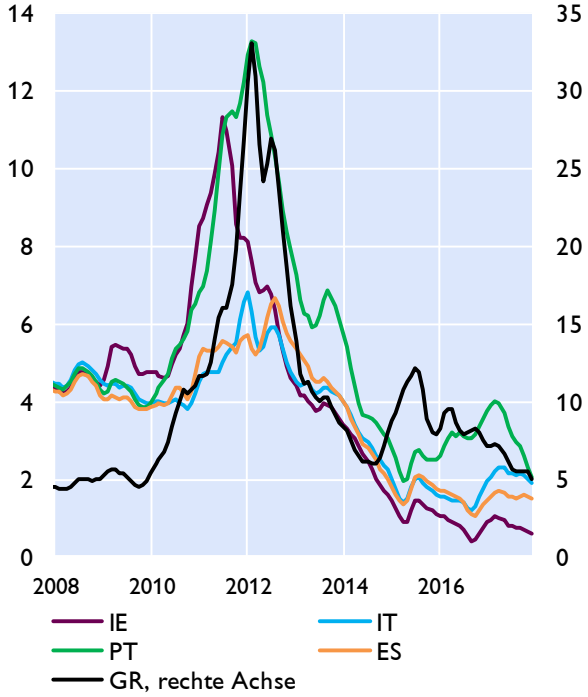

Quelle: EZB, Macrobond.

Euroraum: Renditen und Kreditzinsen

Kreditzinssätze für private Haushalte

mit Zinsfixierung bis zu 1 Jahr, in %

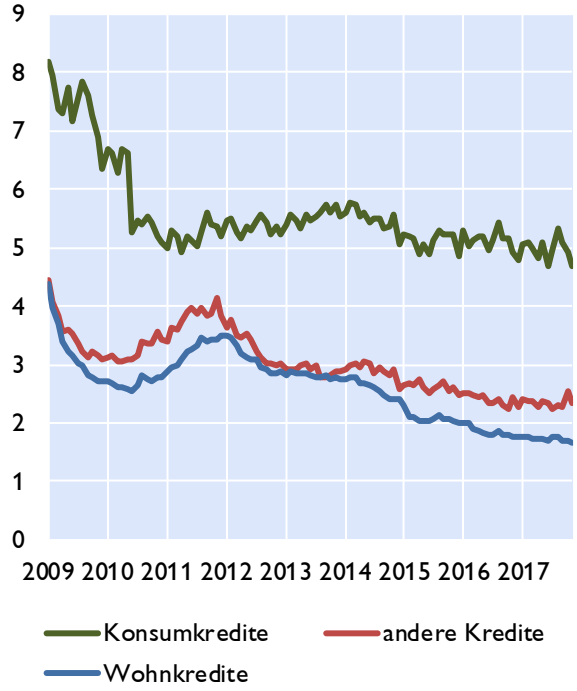

Kreditzinssätze für Unternehmen

mit Zinsfixierung bis zu 1 Jahr, in %

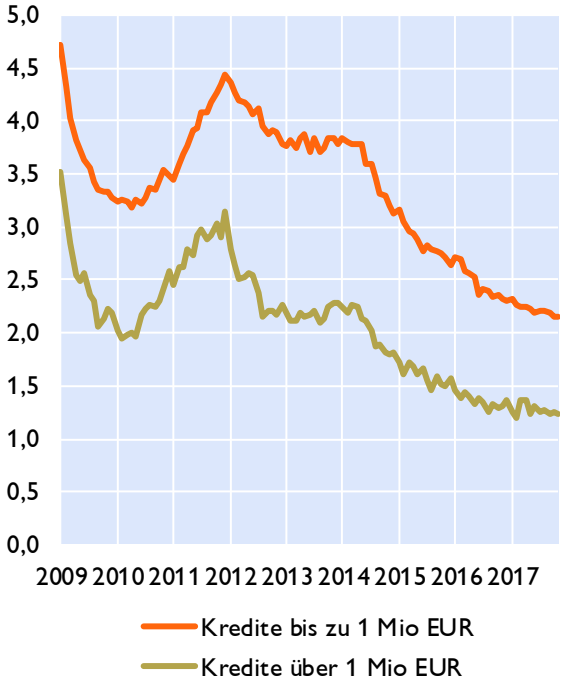

Kreditzinssätze für Unternehmen in ausgewählten Ländern und Leitzinssatz des Euroraums

in %

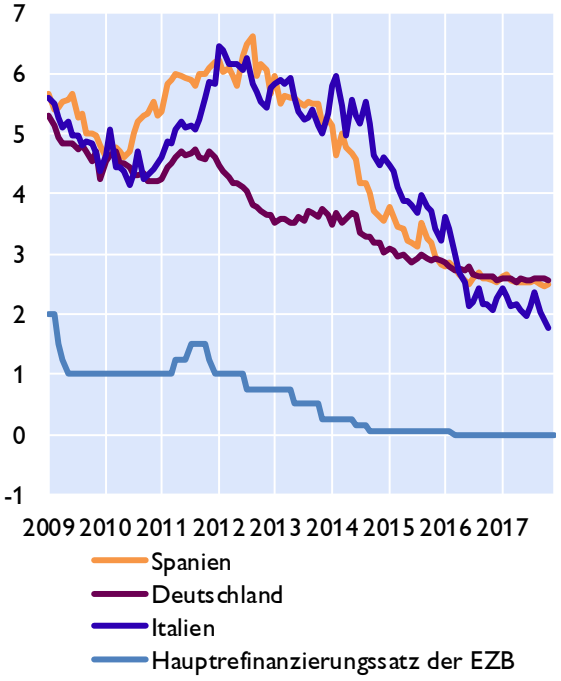

Renditen für Anleihen nicht-finanzieller Unternehmen

in %

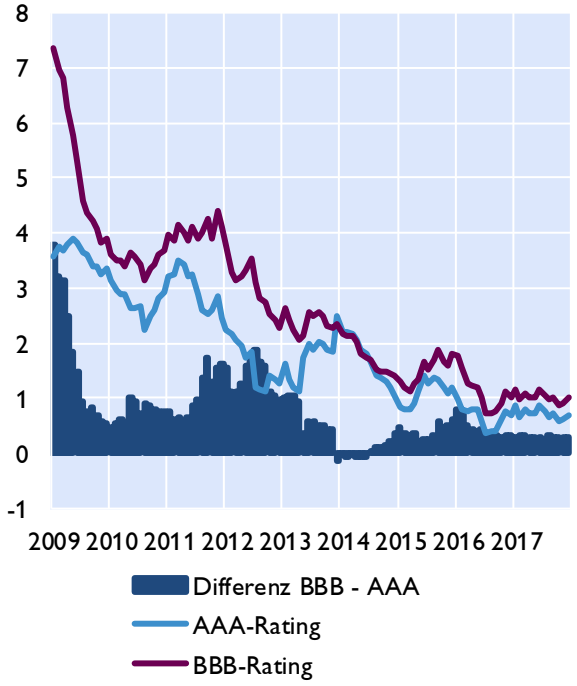

Quelle: Macrobond, EZB.

Euroraum: Zentralbankbilanz, Geldmenge und Inflation

Bilanz im Eurosystem und Geldmenge M3

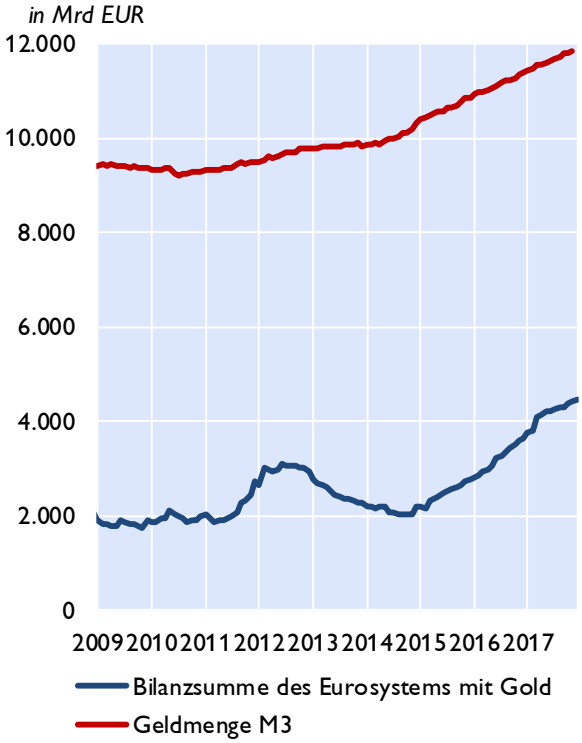

Geldmenge M3 und Inflation

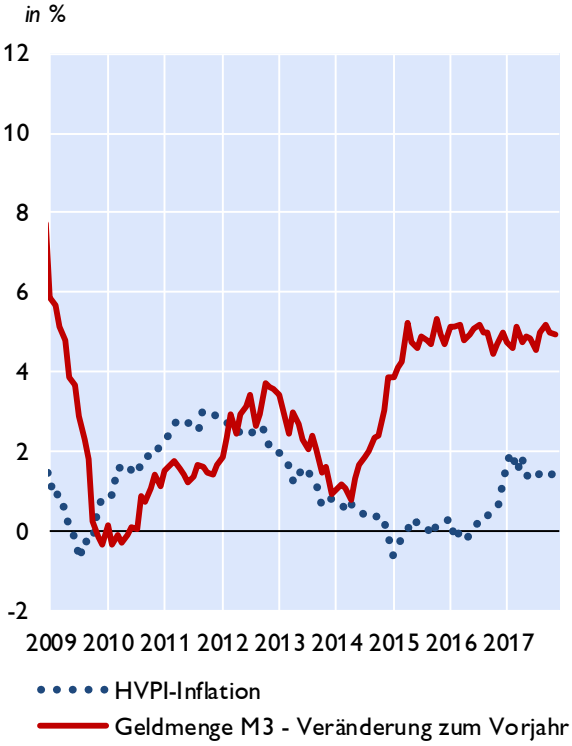

Geldmenge M1 und M3

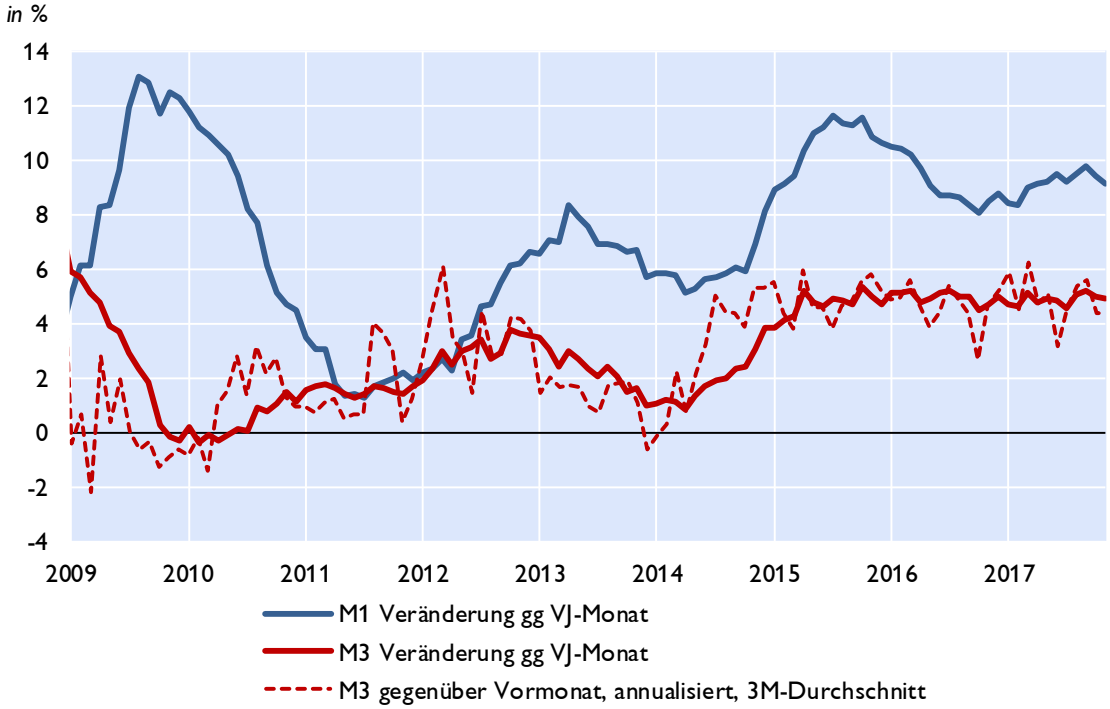

Quelle: EZB, Eurostat, Macrobond.

Euroraum: Gegenposten der Geldmenge M3 und Kredite gesamt

Gegenposten der Geldmenge M3

Veränderung zum Vorjahr in %

	arbeitstägig und saisonal bereinigt	2015	2016	Jun.17	Jul.17	Aug.17	Sep.17	Okt.17	Nov.17
Aktiva	Kredite	2,3	4,9	4,4	4,2	4,2	4,2	3,9	3,8
	Kredite an öffentliche Haushalte	8,2	12,5	8,2	7,7	8,4	8,4	7,4	6,8
	Kredite an sonstige Nicht-MFIs im Euro-Währungsgebiet	0,7	2,5	3,1	3,0	2,8	2,8	2,8	2,8
	davon: Buchkredite an den privaten Sektor[1)]	0,5	2,2	2,4	2,2	2,4	2,5	2,6	2,6
	Aktiva gegenüber Ansässigen außerhalb des Euro-Währungsgebietes	-3,7	4,3	3,3	4,2	4,0	4,8	3,5	3,8
Passiva	Passiva gegenüber Ansässigen außerhalb des Euro-Währungsgebietes	-3,0	13,4	9,3	7,9	7,4	7,8	6,6	6,7
	Längerfristige Verbindlichkeiten der MFIs	-3,0	-1,6	-1,1	-0,8	-0,8	-0,7	-1,3	-1,2

Entwicklung der Buchkredite an den privaten Sektor[1)]

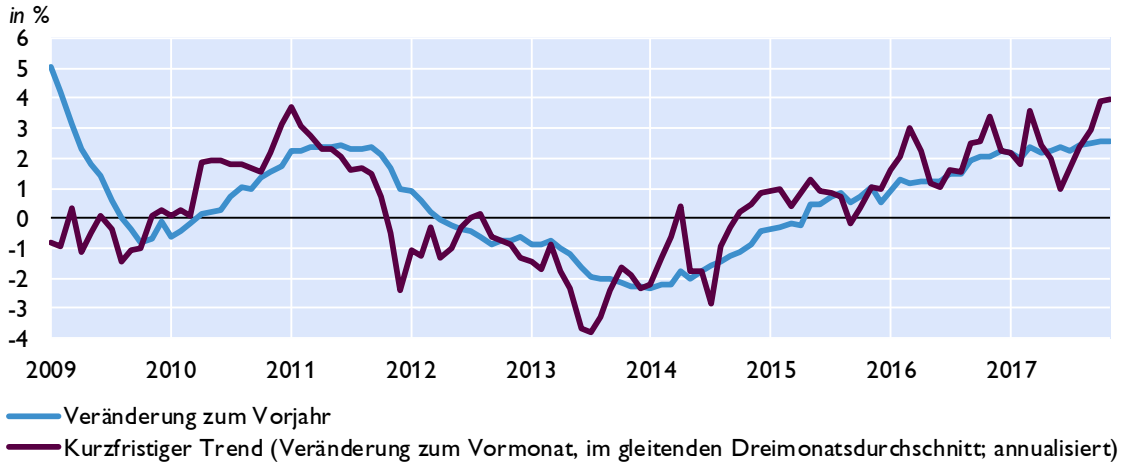

Kreditentwicklung

Veränderung zum Vorjahr in %

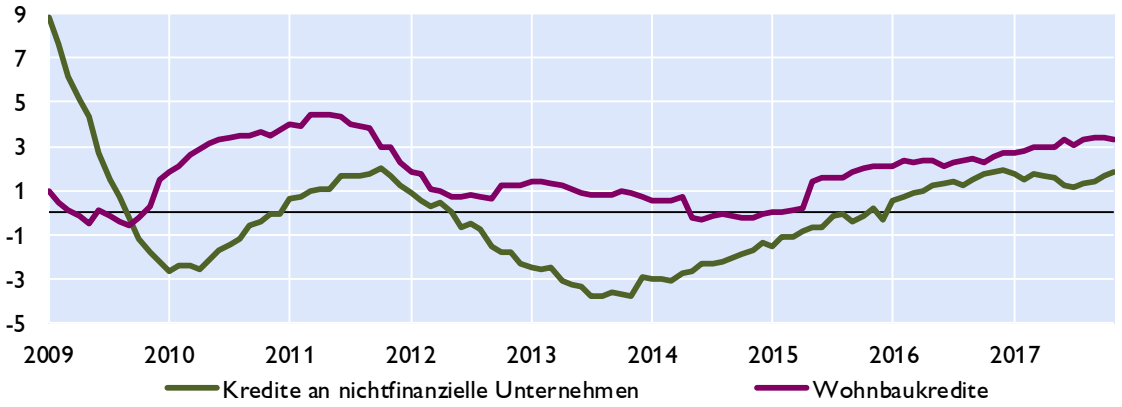

Quelle: EZB.

1) Nichtfinanzielle Unternehmen ohne öffentlichen Sektor.

Euroraum: Wirtschafts- und Vertrauensindikatoren

Wachstumsbeiträge zum realen BIP

Beiträge zum Vorquartal in Prozentpunkten (saisonbereinigt)

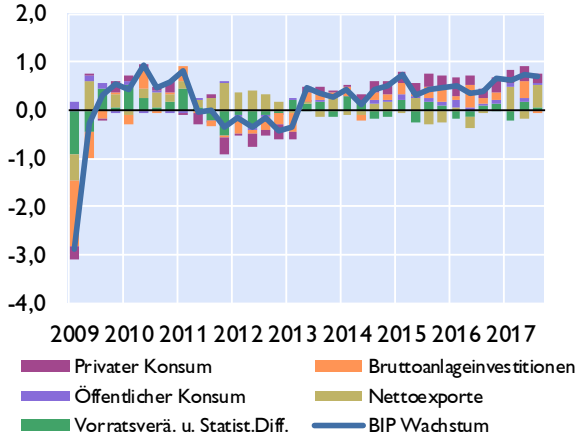

Frühindikatoren zum BIP-Wachstum

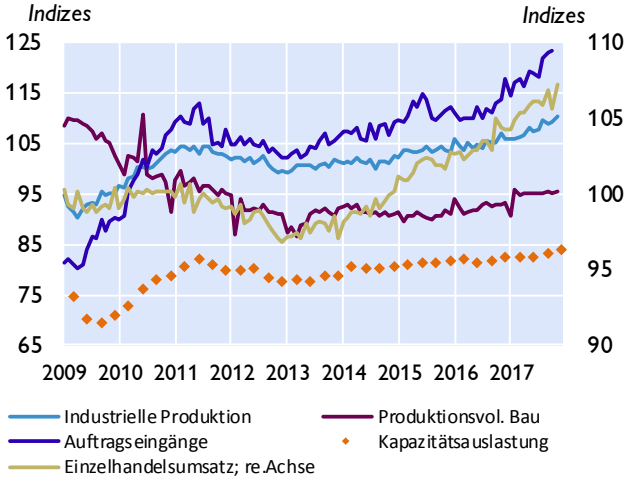

Geschäftsklimaindikatoren

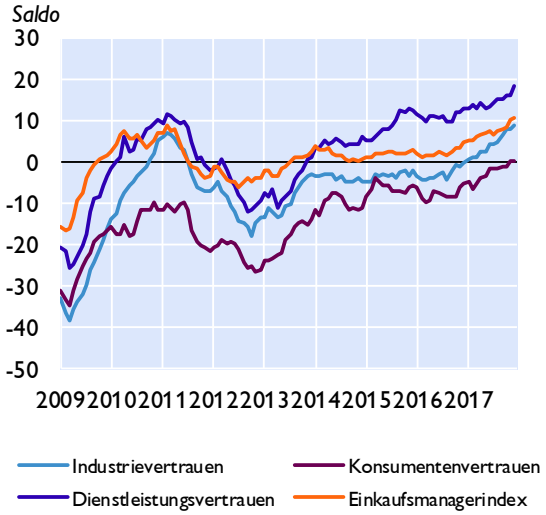

Beschäftigung und Arbeitslosigkeit

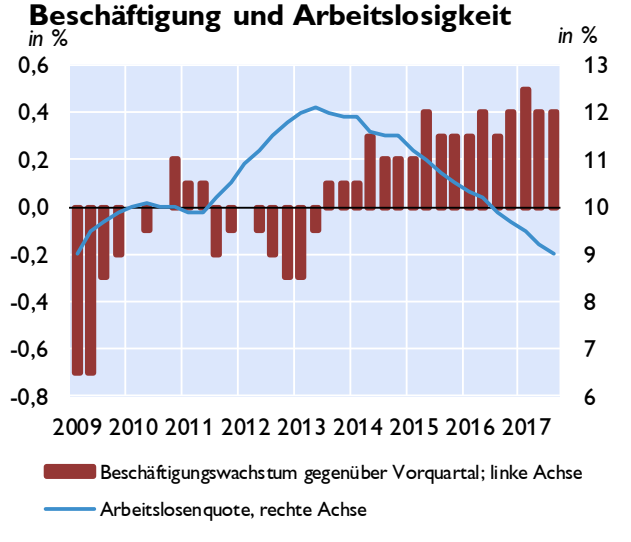

Zahlungsbilanz

Salden	2014	2015	2016	3Q16	4Q16	1Q17	2Q17	3Q17
Leistungsbilanz	245,76	335,02	368,86	94,71	116,67	70,43	70,77	129,04
Güter	241,10	358,76	375,66	92,66	95,76	70,60	89,27	95,30
Dienstleistungen	78,34	61,82	37,92	14,28	3,27	11,92	19,89	31,59
Einkommen	68,57	51,88	94,16	22,34	51,70	28,43	-1,60	35,44
Laufende Transfers	-142,25	-137,44	-138,88	-34,57	-34,05	-40,52	-36,81	-33,29
Vermögensübertragungen	13,71	-12,47	-0,81	0,92	-0,16	-10,30	-10,20	-1,82
Kapitalbilanz	264,84	283,78	310,25	118,03	99,21	69,44	62,39	162,24
Direktinvestitionen	71,93	241,69	222,81	127,86	77,99	-1,88	8,80	15,90
Portfolioinvestitionen	26,37	96,38	416,55	121,45	35,48	99,25	25,99	148,38
Finanzderivate	49,27	87,20	18,51	23,58	15,88	23,17	-2,35	-10,65
Sonstige Investiitionen	112,90	-152,05	-363,34	-162,64	-34,80	-48,82	31,52	8,06
Währungsreserven	4,36	10,57	15,71	7,78	4,64	-2,28	-1,57	0,55
Statistische Differenz	5,37	-38,77	-57,80	22,41	-17,31	9,31	1,82	35,02
Leistungsbilanz in % des BIP[1)]	2,7	3,2	3,3	3,1	3,3	3,3	2,9	4,4

1) Quartale: Saisonbereinigte Daten.

Quelle: EZB, Eurostat, Europäische Kommission, Markit.

Euroraum: Inflation und Arbeitskosten

HVPI	2017	2016	2017	Sep.17	Okt.17	Nov.17	Dez.17
COICOP-Verbrauchsgruppen	*Gewicht in %*	*Veränderung zum Vorjahr in %*					
Gesamt-HVPI	100,0	0,2	1,5	1,5	1,4	1,5	1,4
Nahrungsmittel und alkoholfreie Getränke	15,5	0,7	1,7	1,8	2,4	2,2	1,9
Alkoholische Getränke und Tabak	4,1	1,7	2,1	2,1	2,2	2,4	2,7
Bekleidung und Schuhe	6,1	0,4	0,5	0,6	0,0	0,1	0,3
Wohnung, Wasser, Energie	15,8	-0,9	1,9	1,7	1,6	1,9	1,5
Hausrat und laufende Instandh. d. Hauses	6,2	0,3	0,0	0,1	0,0	0,1	0,1
Gesundheitspflege	4,8	0,8	1,0	1,0	1,0	1,0	1,0
Verkehr	15,0	-1,3	3,2	2,8	2,1	3,0	2,3
Nachrichtenübermittlung	3,2	0,0	-1,5	-1,8	-1,8	-1,6	-1,7
Freizeit und Kultur	9,2	0,7	1,1	1,4	1,0	1,4	1,3
Bildungswesen	1,1	1,4	-0,1	0,6	-2,2	-2,2	-2,2
Hotels, Cafes und Restaurants	9,6	1,6	2,2	2,6	2,4	2,0	1,9
Verschiedene Waren und Dienstleistungen	9,4	1,0	0,7	0,7	0,5	0,5	0,5

Sondergruppen des HVPI

Beitrag zur Inflation in Prozentpunkten

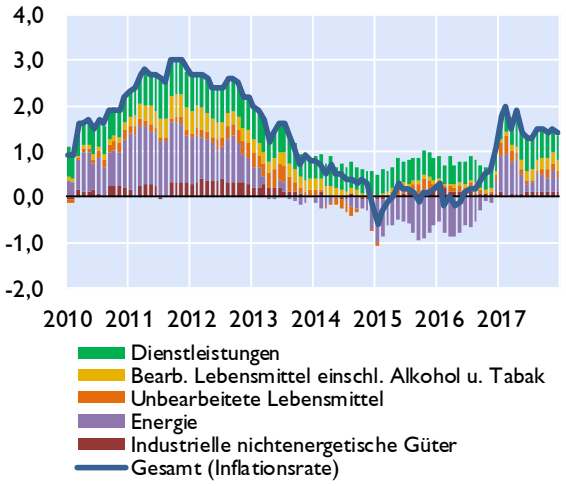

Erzeugerpreise

Veränderung zum Vorjahr in %

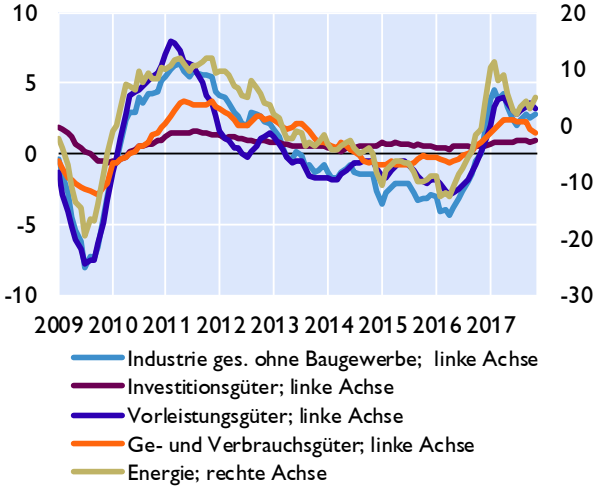

Umfragebasierte Inflationserwartungen

in % *Saldo aus positiven und negativen Antworten*

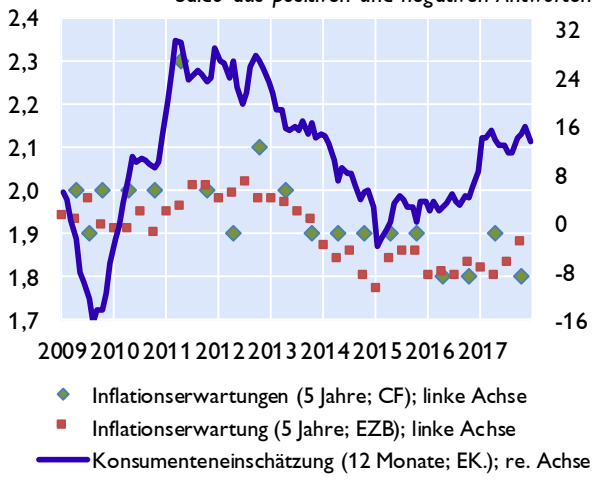

Arbeitskosten

Veränderung zum Vorjahr in %

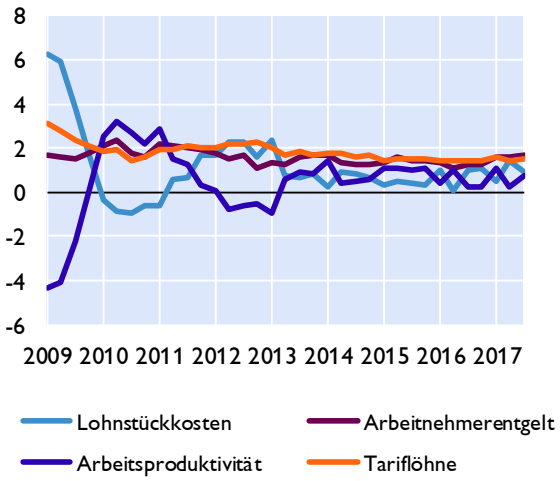

Quelle: Eurostat, EZB, Europäische Kommission, Consensus Forecasts.

Euroraum: Makroökonomische Ungleichgewichte

Leistungsbilanzsalden [1)]

in Mrd EUR

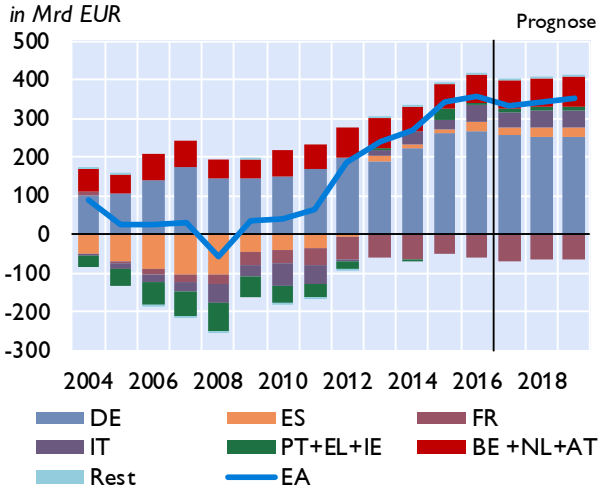

in % des BIP

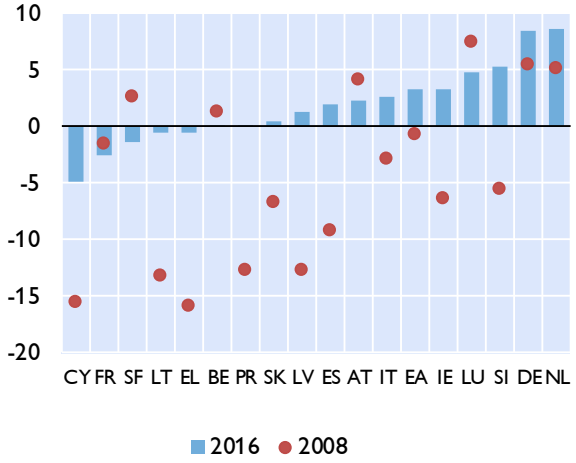

Lohnstückkosten [1)]

Durchschnitt der Jahreswachstumsraten in %

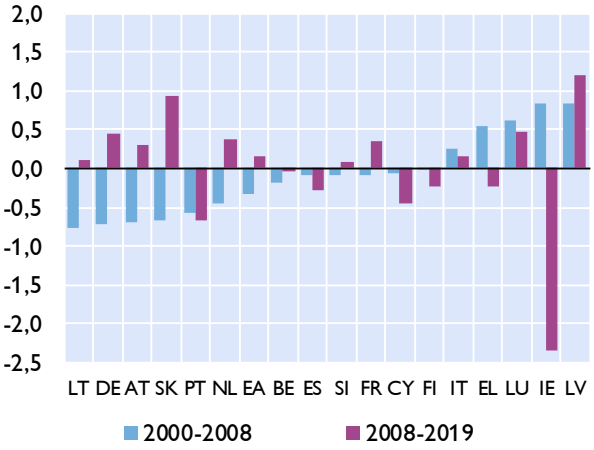

Immobilienpreisindizes

2003 = 100

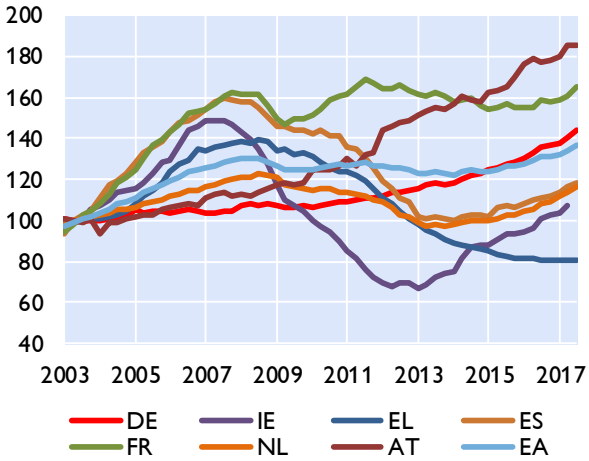

Verschuldung des Gesamtstaates

in % des BIP

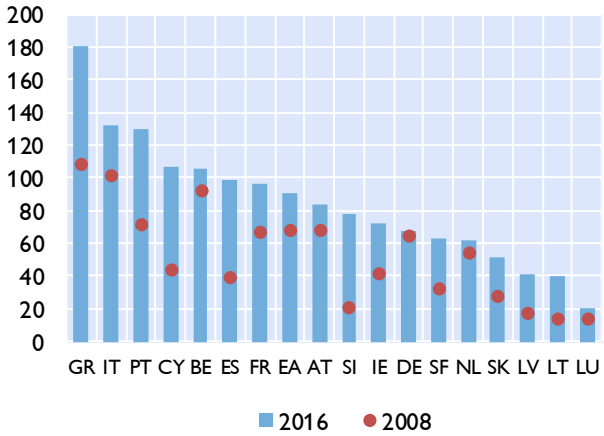

Finanzierungssaldo des Gesamtstaates

in % des BIP

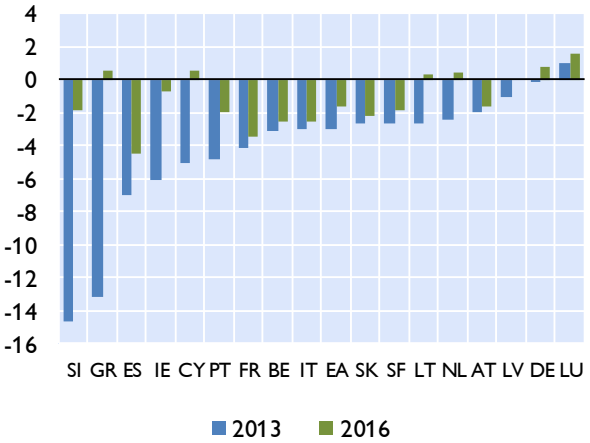

Quelle: EZB, Europäische Kommission.

1) Prognose: EK-Prognose November 2017.

Zentral-, Ost- und Südosteuropa (CESEE)

Ausgewählte makroökonomische Indikatoren

Reales BIP-Wachstum

in % gegenüber der Vorjahresperiode

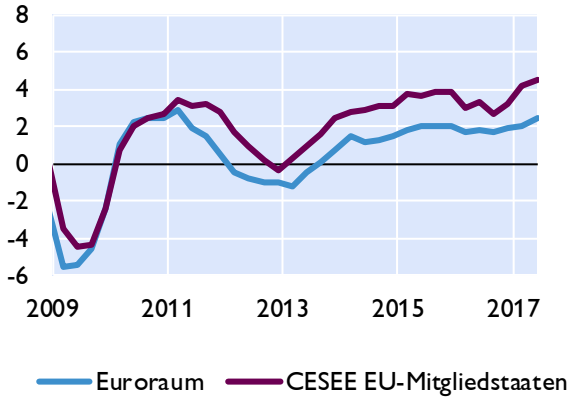

OeNB-BOFIT[1)] Prognose Oktober 2017

reales BIP-Wachstum in %

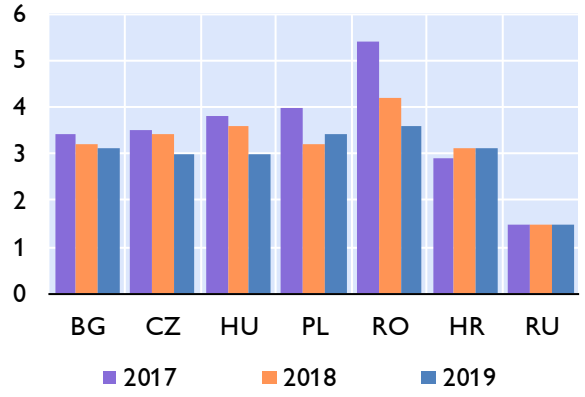

Leitzinsen

in %

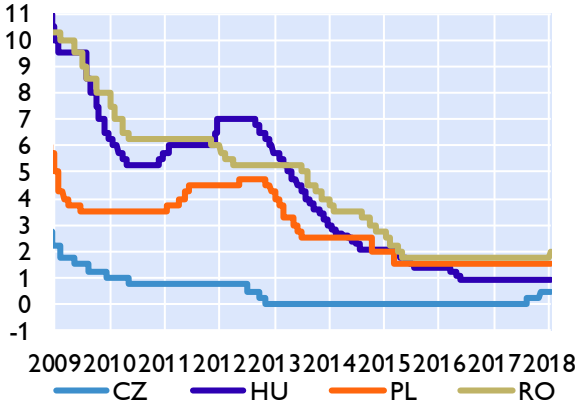

Wechselkursentwicklung

Sept. 2008=100, Anstieg = Aufwertung

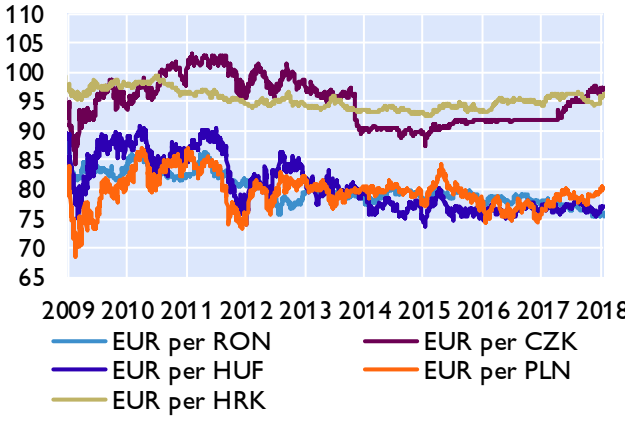

Prognosen zum Wirtschaftswachstum

	OeNB-BOFIT Oktober 2017		EU-Kommission November 2017		IWF Oktober 2017		wiiw November 2017	
	2017	2018	2017	2018	2017	2018	2017	2018
Bulgarien	3,4	3,2	3,9	3,8	3,6	3,2	3,8	3,7
Estland	x	x	4,4	3,2	4,0	3,7	3,8	3,3
Kroatien	2,9	3,1	3,2	2,8	2,9	2,7	3,0	2,9
Lettland	x	x	4,2	3,5	3,8	3,9	4,2	3,8
Litauen	x	x	3,8	2,9	3,5	3,5	3,8	3,5
Polen	4,0	3,2	4,2	3,8	3,8	3,3	3,8	3,5
Rumänien	5,4	4,2	5,7	4,4	5,5	4,4	5,7	4,5
Russland	1,5	1,5	1,7	1,6	1,8	1,6	1,7	1,9
Slowakei	x	x	3,3	3,8	3,3	3,7	3,3	3,6
Slowenien	x	x	4,7	4,0	4,0	2,5	4,0	3,9
Tschechische Republik	3,5	3,4	4,3	3,0	3,6	2,6	3,7	3,2
Ungarn	3,8	3,5	3,7	3,6	3,2	3,4	4,0	3,9

1) Bank of Finland Institute for Economies in Transition.

Quelle: Eurostat, OeNB, Macrobond, Europäische Kommission, IWF, wiiw, BOFIT.

Wirtschaftsdaten ausgewählter Länder

Entwicklung des realen Bruttoinlandsprodukts

		Prognose[1)]							
	2016	2017	2018	2019	2016Q3	2016Q4	2017Q1	2017Q2	2017Q3
Belgien	1,5	1,7	1,8	1,7	1,6	1,4	1,8	1,5	1,7
Deutschland	1,9	2,2	2,1	2,0	1,9	1,9	2,1	2,3	2,8
Estland	2,1	4,4	3,2	2,8	2,5	3,3	4,1	5,0	4,2
Irland	5,1	4,8	3,9	3,1	2,7	9,0	5,6	6,6	10,4
Griechenland	-0,2	1,6	2,5	2,5	1,2	-0,9	0,4	1,6	1,3
Spanien	3,3	3,1	2,5	2,1	3,2	3,0	3,0	3,1	3,1
Frankreich	1,2	1,6	1,7	1,6	0,9	1,2	1,2	1,8	2,3
Italien	0,9	1,5	1,3	1,0	0,9	1,0	1,3	1,5	1,7
Zypern	3,0	3,5	2,9	2,7	3,0	3,7	3,7	3,9	3,9
Lettland	2,1	4,2	3,5	3,2	0,5	2,5	4,2	4,8	6,2
Litauen	2,3	3,8	2,9	2,6	1,9	3,3	4,2	4,1	3,4
Luxemburg	3,1	3,4	3,5	3,3	5,1	4,2	3,8	1,9	3,2
Malta	5,5	5,6	4,9	4,1	5,3	5,7	6,1	7,7	7,7
Niederlande	2,2	3,2	2,7	2,5	2,4	2,8	2,6	3,8	3,2
Österreich	1,5	2,6	2,4	2,3	1,3	1,5	2,6	3,0	3,5
Portugal	1,5	2,6	2,1	1,8	1,8	2,2	2,8	3,0	2,5
Slowenien	3,1	4,7	4,0	3,3	3,8	4,6	5,0	5,4	4,9
Slowakische Republik	3,3	3,3	3,8	4,0	3,0	3,0	3,1	3,4	3,5
Finnland	1,9	3,3	2,7	2,4	2,3	2,4	2,8	3,6	3,0
Euroraum	1,8	2,2	2,1	1,9	1,7	1,9	2,1	2,4	2,8
Bulgarien	3,9	3,9	3,8	3,6	3,6	4,0	3,7	3,7	3,9
Tschechische Republik	2,6	4,3	3,0	2,9	1,8	1,8	3,0	4,7	5,0
Dänemark	2,0	2,3	2,0	1,9	2,1	2,9	2,5	2,5	1,5
Kroatien	3,0	3,2	2,8	2,7	2,7	3,6	3,5	3,6	3,2
Ungarn	2,2	3,7	3,6	3,1	2,3	2,1	3,9	3,7	4,1
Polen	2,9	4,2	3,8	3,4	2,3	3,2	4,4	4,3	5,2
Rumänien	4,6	5,7	4,4	4,1	4,3	5,0	5,8	6,1	8,6
Schweden	3,3	3,2	2,7	2,2	2,6	1,8	2,0	2,7	2,9
Vereinigtes Königreich	1,8	1,5	1,3	1,1	2,0	2,0	2,1	1,9	1,7
EU	1,9	2,3	2,1	1,9	1,9	2,0	2,2	2,5	2,8
Türkei	3,2	5,3	4,0	4,1	-0,8	4,2	5,3	5,4	11,1
USA	1,5	2,2	2,3	2,1	2,8	1,8	1,2	3,1	3,2
Japan	1,0	1,6	1,2	1,0	1,0	1,7	1,4	1,5	1,6
Schweiz	1,4	0,9	1,8	1,8	1,5	0,9	0,5	0,7	1,1
Russland	-0,2	1,7	1,6	1,5	-0,4	0,3	0,5	2,5	1,8
Brasilien	-3,6	0,7	1,8	2,0	-2,7	-2,5	0,0	0,4	1,4
China	6,7	6,8	6,5	6,2	6,7	6,8	6,9	6,9	6,8
Indien	7,9	6,6	7,5	7,6	7,5	7,0	6,1	5,7	6,3

Quelle: Eurostat, Nationale Statistische Ämter, IWF, EK, Macrobond.
1) EK-Prognose November 2017.

Entwicklung der Verbraucherpreise[1)]

	2017	Prognose [2)] 2018	2019	Aug.17	Sep.17	Okt.17	Nov.17	Dez.17
	Veränderung zum Vorjahr in %							
Belgien	2,2	1,4	1,6	2,0	2,0	1,8	2,1	2,1
Deutschland	1,7	1,5	1,6	1,8	1,8	1,5	1,8	1,6
Estland	3,7	3,0	2,7	4,2	3,9	4,0	4,5	3,8
Irland	0,3	0,8	1,2	0,4	0,2	0,5	0,5	0,5
Griechenland	1,1	0,8	1,3	0,6	1,0	0,5	1,1	1,0
Spanien	2,0	1,4	1,5	2,0	1,8	1,7	1,8	1,2
Frankreich	1,2	1,2	1,5	1,0	1,1	1,2	1,2	1,2
Italien	1,3	1,2	1,5	1,4	1,3	1,1	1,1	1,0
Zypern	0,7	1,1	1,4	0,5	0,1	0,4	0,2	-0,4
Lettland	2,9	2,8	2,9	3,2	3,0	2,7	2,7	2,2
Litauen	3,7	2,9	2,5	4,6	4,6	4,2	4,2	3,8
Luxemburg	2,1	1,7	1,9	2,3	2,0	2,0	2,0	1,6
Malta	1,3	1,5	1,8	1,2	1,2	1,5	1,5	1,3
Niederlande	1,3	1,5	2,2	1,5	1,4	1,3	1,5	1,2
Österreich	2,2	1,6	1,7	2,1	2,5	2,4	2,4	2,3
Portugal	1,6	1,4	1,5	1,3	1,6	1,9	1,8	1,6
Slowenien	1,6	1,5	1,8	1,4	1,4	1,3	1,4	1,9
Slowakische Republik	1,4	1,7	2,0	1,6	1,8	1,8	2,1	2,0
Finnland	0,8	1,3	1,7	0,8	0,8	0,5	0,9	0,5
Euroraum	1,5	1,4	1,6	1,5	1,5	1,4	1,5	1,4
Bulgarien	1,2	1,5	1,6	0,7	1,3	1,5	1,9	1,8
Tschechische Republik	2,4	2,1	2,0	2,4	2,5	2,8	2,5	2,2
Dänemark	1,1	1,4	1,7	1,5	1,6	1,4	1,3	0,8
Kroatien	1,3	1,5	1,6	1,5	1,6	1,6	1,6	1,3
Ungarn	2,4	2,6	3,0	2,7	2,5	2,2	2,6	2,2
Polen	1,6	2,1	2,8	1,4	1,6	1,6	2,0	1,7
Rumänien	1,1	2,9	3,0	0,6	1,3	2,0	2,6	2,6
Schweden	1,9	1,6	1,7	2,2	2,2	1,7	1,9	1,7
Vereinigtes Königreich	2,7	2,6	2,1	2,9	3,0	3,0	3,1	3,0
EU	1,7	1,7	1,8	1,7	1,8	1,7	1,8	1,7
Türkei	11,1	8,5	7,4	10,7	11,1	11,7	13,0	11,9
USA	2,1	2,1	2,2	1,9	2,2	2,0	2,2	2,1
Japan	..	0,8	1,2	0,7	0,7	0,2	0,6	..
Schweiz	0,6	0,2	0,2	0,5	0,8	0,8	0,8	1,1
Russland	..	3,7	3,5	3,2	2,9	2,7	2,5	..
Brasilien	..	4,0	4,1	2,5	2,5	2,7	..	..
China[3)]	..	2,0	2,0	1,6	1,5	1,7	1,6	..
Indien	..	4,9	4,8	2,5	2,9	3,2	4,0	..

Quelle: Eurostat, Nationale Statistische Ämter.

1) EU, Türkei, Schweiz: HVPI; restliche Länder nationaler VPI.

2) Prognose: EK Prognose Nov. 2017; Brasilien u. Indien: IWF WEO Prognose Okt. 2017.

3) China: GDP-Deflator.

Arbeitslosenquoten[1)]

	2016	2017	2018	2019	Jul.17	Aug.17	Sep.17	Okt.17	Nov.17
		Prognose [2)]							
Belgien	7,8	7,3	7,0	6,8	7,2	7,1	7,0	6,8	6,7
Deutschland	4,1	3,7	3,5	3,2	3,7	3,7	3,7	3,7	3,6
Estland	6,8	6,9	7,7	8,5	6,0	5,4	5,7	5,1	..
Irland	7,9	6,1	5,5	5,3	6,5	6,4	6,4	6,3	6,1
Griechenland	23,6	21,8	20,4	18,7	20,9	20,7	20,5	..	..
Spanien	19,6	17,4	15,6	14,3	16,9	16,8	16,8	16,7	16,7
Frankreich	10,1	9,5	9,3	8,9	9,6	9,6	9,4	9,3	9,2
Italien	11,7	11,3	10,9	10,5	11,3	11,1	11,1	11,1	11,0
Zypern	13,1	11,0	10,0	9,3	10,6	10,5	10,4	10,5	11,0
Lettland	9,6	8,4	7,9	7,3	8,9	8,7	8,4	8,2	8,1
Litauen	7,9	7,3	6,8	6,4	6,8	6,8	7,0	7,1	7,0
Luxemburg	6,3	6,1	5,9	6,0	5,8	5,7	5,7	5,5	5,5
Malta	4,7	4,2	4,0	4,0	4,0	4,0	3,9	3,6	3,6
Niederlande	6,0	4,8	4,0	3,5	4,8	4,7	4,7	4,5	4,4
Österreich	6,0	5,6	5,5	5,4	5,4	5,5	5,4	5,4	5,4
Portugal	11,2	9,2	8,3	7,6	8,9	8,7	8,5	8,4	8,2
Slowenien	8,0	6,8	5,9	5,2	6,7	6,7	6,7	6,5	6,5
Slowakische Republik	9,7	8,3	7,4	6,6	8,1	8,0	7,8	7,6	7,5
Finnland	8,8	8,6	8,3	8,0	8,6	8,5	8,5	8,4	8,4
Euroraum	10,0	9,1	8,5	7,9	9,0	9,0	8,9	8,8	8,7
Bulgarien	7,6	6,4	6,0	5,7	6,2	6,3	6,2	6,2	6,2
Tschechische Republik	4,0	3,0	2,9	2,9	2,9	2,8	2,7	2,7	2,5
Dänemark	6,2	5,9	5,6	5,5	5,8	5,8	5,7	5,6	5,6
Kroatien	13,3	11,1	9,2	7,5	11,0	10,9	10,7	10,5	10,4
Ungarn	5,1	4,2	4,0	4,0	4,3	4,2	4,1	4,0	..
Polen	6,2	5,0	4,2	4,0	4,9	4,8	4,7	4,6	4,5
Rumänien	5,9	5,3	5,1	5,0	5,0	4,9	4,9	4,9	4,7
Schweden	6,9	6,6	6,4	6,3	7,1	6,6	6,7	6,7	6,4
Vereinigtes Königreich	4,8	4,5	4,7	4,8	4,2	4,2	4,2	..	..
EU	8,5	7,8	7,3	7,0	7,6	7,5	7,5	7,4	7,3
Türkei	10,9	11,3	11,0	10,7	11,1	10,9	10,9	..	..
USA	4,9	4,5	4,3	4,1	4,3	4,4	4,2	4,1	4,1
Japan	3,1	2,9	2,8	2,7	2,8	2,8	2,8	2,8	2,7
Schweiz	3,3	4,6	4,5	4,4	3,2	3,2	3,1	3,1	3,0
Russland	5,5	5,4	5,2	4,9	5,1	4,9	5,0	5,1	5,1
Brasilien	11,3	13,1	11,8	..	12,8	12,6	12,4	12,2	12,0
China	4,0	4,0	4,0	..	3,6	3,6	3,6	..	..
Indien	8,2	x	x	x	3,4	4,1	4,5	5,7	4,6

Quelle: Eurostat, Macrobond, EK, IWF.

1) EU: saisonal bereinigte Arbeitslosenquoten.

2) EK-Prognose Nov. 2017; BR, CN: IWF-Prognose Okt. 2017.

Leistungsbilanzsalden

	2012	2013	2014	2015	2016	2017	2018	2019
						Prognose[1)]		
	in % des BIP							
Belgien	1,5	1,2	-0,3	-0,4	0,1	-1,0	-1,1	-0,9
Deutschland	7,1	6,7	7,7	8,6	8,5	7,8	7,5	7,2
Estland	-1,9	0,5	0,3	2,0	1,9	2,3	2,3	2,4
Irland	-2,6	2,1	1,7	10,9	3,3	2,9	2,5	2,3
Griechenland	-4,2	-2,3	-2,4	0,0	-0,6	-0,3	0,4	1,0
Spanien	-0,5	1,5	1,0	1,0	1,9	1,8	1,9	1,9
Frankreich	-2,9	-2,9	-3,0	-2,2	-2,6	-3,0	-2,8	-2,6
Italien	-0,4	1,0	1,9	1,5	2,6	2,5	2,5	2,3
Zypern	-5,9	-4,9	-4,4	-2,5	-4,9	-5,4	-6,2	-6,8
Lettland	-3,5	-2,4	-1,5	-0,2	1,4	-1,4	-1,6	-1,2
Litauen	-1,0	1,4	4,0	-2,0	-0,6	-0,7	-0,3	-0,4
Luxemburg	5,6	5,5	5,2	5,1	4,8	4,6	4,8	4,7
Malta	1,7	2,7	10,2	5,2	7,0	9,6	9,4	9,8
Niederlande	10,2	10,2	8,9	8,4	8,7	9,1	8,7	8,4
Österreich	1,9	1,9	2,5	2,1	2,3	2,2	2,9	3,7
Portugal	-2,0	0,7	-0,3	-0,9	0,1	0,1	0,2	0,2
Slowenien	1,7	3,2	5,8	4,5	5,3	6,0	5,4	4,9
Slowakische Republik	0,4	1,5	1,0	-1,0	0,4	0,8	0,7	1,3
Finnland	-1,9	-1,9	-1,3	-1,0	-1,4	-1,1	-0,3	0,4
Euroraum	1,9	2,4	2,7	3,2	3,3	3,0	3,0	2,9
Bulgarien	-0,1	2,0	0,2	0,6	5,3	3,0	2,4	2,3
Tschechische Republik	-2,2	-1,1	-1,2	-1,6	-0,1	-0,2	-0,3	-0,6
Dänemark	6,3	7,8	8,9	9,2	7,9	8,5	8,3	8,2
Kroatien	0,5	1,0	2,0	4,6	2,3	3,1	1,9	1,9
Ungarn	1,8	3,8	1,5	3,4	6,1	4,3	3,3	3,2
Polen	-3,3	-0,5	-1,4	0,1	1,3	1,0	0,3	0,1
Rumänien	-4,2	-0,6	-0,2	-0,6	-2,3	-3,1	-3,2	-3,4
Schweden	5,6	5,1	4,8	4,8	5,1	4,9	5,0	5,1
Vereinigtes Königreich	-4,3	-5,5	-5,3	-5,2	-5,9	-5,1	-4,7	-4,4
EU	0,9	1,2	1,3	1,7	1,8	1,7	1,8	1,8
Türkei	-5,5	-6,7	-4,7	-3,7	-3,8	-3,9	-4,2	-4,4
USA	-2,6	-2,1	-2,1	-2,4	-2,4	-2,7	-2,8	-2,9
Japan	1,0	0,9	0,8	3,2	3,9	3,9	4,1	4,1
Schweiz	10,5	11,6	8,8	11,2	9,4	9,3	10,3	10,9
Russland	3,2	1,4	2,6	4,8	1,8	2,0	1,8	1,5
Brasilien	-3,0	-3,0	-4,2	-3,3	-1,3	-1,4	-1,8	..
China	2,5	1,5	2,2	2,7	1,7	1,1	0,9	0,8
Indien	-4,8	-1,7	-1,3	-1,1	-0,7	-1,4	-1,5	..

Quelle: Europäische Kommission, IWF.
1) EK-Prognose November 2017; BR, IN: IWF-Prognose Oktober 2017.

Fiskaldaten

	Budgetsalden				Staatsschulden			
		Prognose[1)]				Prognose[1)]		
	2016	2017	2018	2019	2016	2017	2018	2019
	in % des BIP							
Belgien	-2,5	-1,5	-1,4	-1,5	105,7	103,8	102,5	101,2
Deutschland	0,8	0,9	1,0	1,1	68,1	64,8	61,2	57,9
Estland	-0,3	-0,2	-0,4	-0,5	9,4	9,2	9,1	9,1
Irland	-0,7	-0,4	-0,2	-0,2	72,8	69,9	69,1	67,2
Griechenland	0,5	-1,2	0,9	0,8	180,9	179,6	177,9	170,2
Spanien	-4,5	-3,1	-2,4	-1,7	99,0	98,4	96,9	95,5
Frankreich	-3,4	-2,9	-2,9	-3,0	96,5	96,9	96,9	96,9
Italien	-2,5	-2,1	-1,8	-2,0	132,0	132,1	130,8	130,0
Zypern	0,5	1,1	1,4	1,9	107,2	103,0	98,3	93,9
Lettland	0,0	-0,9	-1,0	-1,1	40,6	39,0	35,5	35,7
Litauen	0,3	0,1	0,3	0,3	40,1	41,5	37,9	38,9
Luxemburg	1,6	0,5	0,3	0,4	20,8	23,7	23,0	22,9
Malta	1,1	0,9	0,5	0,5	57,6	54,9	51,6	48,8
Niederlande	0,4	0,7	0,5	0,9	61,8	57,7	54,9	51,5
Österreich	-1,6	-1,0	-0,9	-0,6	83,6	78,6	76,2	73,4
Portugal	-2,0	-1,5	-1,4	-1,2	130,1	126,4	124,1	121,1
Slowenien	-1,9	-0,8	0,0	0,4	78,5	76,4	74,1	72,0
Slowakische Republik	-2,2	-1,6	-1,0	-0,2	51,8	50,6	49,9	47,2
Finnland	-1,8	-1,4	-1,2	-0,8	63,1	62,7	62,1	61,6
Euroraum	-1,5	-1,1	-0,9	-0,8	91,1	89,3	87,3	85,2
Bulgarien	0,0	0,0	0,0	0,2	29,0	25,7	24,3	22,8
Tschechische Republik	0,7	1,2	0,8	0,6	36,8	34,6	33,3	32,6
Dänemark	-0,6	-1,0	-1,0	-0,9	37,7	36,1	35,5	34,7
Kroatien	-0,9	-0,9	-0,9	-0,7	82,9	80,3	77,5	74,5
Ungarn	-1,9	-2,1	-2,6	-2,3	73,9	72,6	71,5	69,4
Polen	-2,5	-1,7	-1,7	-1,9	54,1	53,2	53,0	53,0
Rumänien	-3,0	-3,0	-3,9	-4,1	37,6	37,9	39,1	40,5
Schweden	1,2	0,9	0,7	0,6	42,2	39,0	36,6	34,4
Vereinigtes Königreich	-2,9	-2,1	-2,0	-1,5	88,3	86,6	85,3	84,2
EU	-1,7	-1,2	-1,1	-0,9	84,8	83,5	81,6	79,8
Türkei	1,2	-2,4	-1,8	-2,6	25,1	28,2	27,9	28,0
USA	-5,0	-5,0	-4,9	-5,1	107,1	108,2	108,4	108,8
Japan	-4,1	-4,3	-3,8	-3,1	239,0	239,6	239,1	237,8
Schweiz	0,4	0,2	0,1	0,1	29,6	29,4	29,1	28,8
Russland	-3,7	-2,5	-1,7	-1,1	16,3	15,6	15,3	14,4
Brasilien	-9,0	-9,2	-9,3	..	78,3	83,4	87,7	..
China	-3,7	-3,7	-3,7	..	44,3	47,6	50,8	..
Indien	-6,6	-6,4	-6,2	..	69,6	68,7	67,1	..

Quelle: Europäische Kommission, IWF.
1) EK-Prognose November 2017; BR, CN, IN: IWF-Prognose Oktober 2017.

Prognose wichtiger Wirtschaftsindikatoren für Österreich

	OeNB				WIFO			IHS			OECD			IWF		EU-Kommission		
	Dezember 2017				Dezember 2017			Dezember 2017			November 2017			Oktober 2017		November 2017		
	2017	2018	2019	2020	2017	2018	2019	2017	2018	2019	2017	2018	2019	2017	2018	2017	2018	2019
	Veränderung zum Vorjahr in %																	
BIP, real	3,1	2,8	1,9	1,6	3,0	3,0	2,2	3,1	2,7	1,9	3,0	2,5	1,8	2,3	1,9	2,6	2,4	2,3
Privater Konsum, real	1,5	1,6	1,4	1,2	1,5	1,7	1,6	1,5	1,4	1,1	1,5	1,7	1,2	x	x	1,4	1,5	1,3
Öffentlicher Konsum, real	1,4	2,0	1,1	0,8	1,2	1,3	1,2	1,3	1,5	1,3	1,3	1,8	1,6	x	x	1,3	1,2	1,1
Bruttoanlageinvestitionen, real	5,1	2,9	2,0	1,9	5,3	3,3	2,4	5,2	3,2	2,2	4,9	2,9	2,0	x	x	3,9	2,7	2,4
Exporte, real	5,6	5,0	4,2	4,0	5,5	5,0	4,3	5,8	4,6	3,9	5,7	4,7	4,4	4,6	3,6	5,3	4,5	4,3
Importe, real	4,6	4,1	3,5	3,6	5,4	4,2	3,4	5,1	3,4	3,3	4,9	4,0	4,1	5,2	6,4	4,3	3,3	3,0
BIP je Erwerbstätigen[1)]	1,4	1,0	0,7	0,6	1,0	1,5	1,0	1,1	1,2	0,7	1,3	0,9	0,6	x	x	1,1	1,1	1,2
BIP Deflator	1,5	1,9	1,9	1,8	1,7	1,7	1,8	1,5	2,0	1,9	1,6	2,1	2,2	1,6	1,7	1,8	1,6	1,7
VPI	x	x	x	x	2,1	2,0	1,9	2,1	2,2	2,1	x	x	x	x	x	x	x	x
HVPI	2,2	2,1	1,9	1,9	2,2	2,0	1,9	2,2	2,2	2,1	2,2	2,3	2,3	1,6	1,8	2,0	1,6	1,7
Lohnstückkosten	0,1	1,7	1,8	1,5	0,8	1,4	1,6	0,8	1,6	1,8	1,0	2,5	2,5	x	x	1,2	1,2	1,1
Beschäftigte	1,7	1,7	1,3	1,0	2,0	1,8	1,1	2,0	1,5	1,2	1,2	1,6	1,2	1,6	1,1	1,5	1,3	1,1
	in % des Arbeitskräfteangebots, Eurostat-Definition																	
Arbeitslosenquote	5,5	5,1	5,1	5,0	5,6	5,4	5,3	5,5	5,3	5,3	5,4	5,0	4,8	5,4	5,3	5,6	5,5	5,4
	in % des nominellen BIP																	
Leistungsbilanz	1,9	2,1	2,6	3,1	2,2	2,4	2,7	x	x	x	2,0	2,6	2,7	2,1	2,2	2,2	2,9	3,7
Finanzierungssaldo des Staates	-0,8	-0,5	-0,1	0,2	-0,6	-0,4	-0,1	-0,6	-0,6	-0,5	-0,8	-0,4	0,1	-0,9	-0,6	-1,0	-0,9	-0,6
	Prognoseannahmen																	
Erdölpreis in USD/Barrel	54,3	61,6	58,9	57,3	54,0	62,0	60,0	54,8	61,0	62,0	53,8	60,0	60,0	50,3	50,2	53,6	55,7	54,7
Kurzfristiger Zinssatz in %	-0,3	-0,3	-0,1	0,1	-0,3	-0,3	-0,1	-0,3	-0,2	0,1	-0,3	-0,3	-0,3	-0,3	-0,3	-0,3	-0,3	-0,1
USD/EUR	1,13	1,17	1,17	1,17	1,13	1,18	1,18	1,13	1,18	1,18	1,13	1,16	1,16	1,13	1,18	1,13	1,18	1,18
	Veränderung zum Vorjahr in %																	
BIP, real Euroraum	2,4	2,3	1,9	1,7	2,3	2,4	1,9	2,3	2,1	1,9	2,4	2,1	1,9	2,1	1,9	2,2	2,1	1,9
BIP, real USA	2,3	2,5	2,2	1,9	2,3	2,4	1,8	2,2	2,4	2,3	2,2	2,5	2,1	2,2	2,3	2,2	2,3	2,1
BIP, real Welt	3,6	3,6	3,6	3,5	x	x	x	3,6	3,7	3,5	3,6	3,7	3,6	3,6	3,7	3,5	3,7	3,7
Welthandel	5,5	4,5	4,2	3,8	x	x	x	4,5	4,5	4,0	4,8	4,1	4,0	4,2	4,0	4,3	4,1	4,0

1) WIFO - Stundenproduktivität.

Österreich: Wirtschaftsindikatoren - aktuelle Entwicklung (I)

	2016	2017	2016 Q4	2017 Q1	2017 Q2	2017 Q3	2017 Q4	2017 Sep.	2017 Okt.	2017 Nov.	2017 Dez.
Veränderung zum Vorjahr in %											
HVPI gesamt	1,0	2,2	1,5	2,2	2,2	2,2	2,4	2,5	2,4	2,4	2,3
Kerninflation (o.Energie u.unbearb.Lebensmittel	1,5	2,2	1,6	1,7	2,2	2,4	2,4	2,6	2,4	2,4	2,3
Nationaler VPI	0,9	2,1	1,3	2,0	1,9	2,1	2,2	2,4	2,2	2,3	2,2
Deflator des privaten Konsums (ESVG 2010)	1,2	..	1,4	1,9	2,0	2,1	..	x	x	x	x
BIP Deflator (ESVG 2010)	1,1	..	0,8	1,0	1,6	1,7	..	x	x	x	x
Erzeugerpreisindex	-1,8	..	0,0	2,5	2,1	1,5	..	1,8	1,7	2,1	..
Großhandelspreisindex	-2,3	4,6	1,3	6,4	3,6	4,2	4,4	5,2	4,3	5,6	3,2
Tariflohnindex	1,6	1,5	1,4	1,4	1,5	1,6	1,6	1,6	1,6	1,6	1,6
BIP je Erwerbstätigen	1,0	..	0,0	2,3	2,8	3,5	..	x	x	x	x
Lohnstückkosten Gesamtwirtschaft	2,2	..	x	x	x	x	x	x	x	x	x
Lohnstückkosten Sachgütererzeugung	..	..	x	x	x	x	x	x	x	x	x
Wirtschaftsaktivität saisonbereinigt (Veränderung zur Vorperiode in %)											
BIP real	1,5	..	0,7	0,9	0,8	0,9	..	x	x	x	x
Privater Konsum	1,5	..	0,3	0,3	0,3	0,4	..	x	x	x	x
Öffentlicher Konsum	2,0	..	0,3	0,2	0,2	0,4	..	x	x	x	x
Bruttoanlageinvestitionen	3,8	..	1,2	1,8	1,4	0,9	..	x	x	x	x
Exporte	2,4	..	1,6	2,1	1,5	0,9	..	x	x	x	x
Importe	3,6	..	1,1	1,7	1,4	0,8	..	x	x	x	x
Beitrag zum Wachstum des nichtsaisonbereinigten realen BIP (in Prozentpunkten)											
BIP real (Veränderung zum Vorjahr in %)	1,5	..	1,1	3,2	2,7	3,2	..	x	x	x	x
Binnennachfrage (ohne Lager)	1,8	..	1,9	1,8	1,4	1,8	..	x	x	x	x
Nettoexporte	-0,6	..	-0,9	0,7	0,1	0,5	..	x	x	x	x
Vorratsveränderung u. stat. Differenz	0,2	..	0,0	0,7	1,3	0,9	..	x	x	x	x
Außenhandel - Waren lt. Statistik Austria (Veränderung z.VJP. in %)											
Exporte	-0,3	..	-1,8	10,3	5,6	7,0	..	4,4	14,1	..	..
Importe	1,6	..	2,0	10,9	7,8	7,6	..	5,6	12,2	..	..
Zahlungsbilanz (in Mrd EUR) - Transaktionsbilanz											
Güter- und Dienstleistungen	11,4	..	1,1	5,1	2,1	2,4	..	x	x	x	x
Reiseverkehr	8,6	..	1,6	5,1	0,7	1,2	..	x	x	x	x
Leistungsbilanz	7,5	..	0,8	4,2	1,2	1,6	..	x	x	x	x
Leistungsbilanz in % des BIP	2,1	..	0,9	4,8	1,3	1,7	..	x	x	x	x
Ausgewählte Indikatoren											
Economic Sentiment Indicator	100,2	112,2	99,7	107,7	110,3	113,2	117,7	114,2	116,2	116,7	120,1
Industrievertrauen (%-Saldo)	-5,5	5,5	-1,2	1,6	3,0	6,1	6,1	6,9	8,6	12,4	13,2
Ind. Produktion o. Bau (Vä z. VJP in %)	2,8	..	4,0	1,8	3,2	4,7	..	4,6	4,1	..	..
Kapazitätsauslastung - Industrie in %	84,3	86,7	85,1	85,1	86,6	86,9	88,0	x	x	x	x
Bauvertrauen (%-Saldo)	-4,0	8,8	1,0	6,1	5,7	10,2	10,2	10,8	10,4	15,4	13,4
Dienstleistervertrauen (%-Saldo)	14,0	26,6	17,5	21,5	25,6	28,6	28,6	29,6	32,3	26,8	32,6
Konsumentenvertrauen (%-Saldo)	-10,2	4,1	-7,0	-1,8	3,1	4,9	4,9	5,1	8,8	10,2	11,8
Einzelhandelsvertrauen (%-Saldo)	-2,0	-5,3	-0,1	-3,4	-7,8	-5,6	-5,6	-2,6	-6,6	-8,1	1,5
Einzelhandelsumsätze (Vä z. VJP in %)	1,1	..	1,0	0,7	1,5	1,0	..	2,3	-2,0	0,9	..
Arbeitsmarktentwicklung											
Unselbstständig Beschäftigte (Vä z.VJP in %)	1,5	1,9	1,6	1,7	1,8	1,9	2,2	1,7	2,2	2,2	2,3
Vorgemerkte Arbeitslose (Vä z. VJP in %)	0,8	-4,9	-0,8	-1,8	-4,8	-5,4	-7,7	-6,3	-7,4	-8,1	-7,7
Arbeitslosenquote (nationale Definition)	9,1	8,5	9,3	9,9	8,1	7,6	8,5	7,6	7,9	8,2	9,4
Arbeitslosenquote (gem. ILO-Definition)	6,0	..	5,8	5,7	5,5	5,4	..	5,4	5,4	5,4	..
Monetäre und finanzielle Entwicklung (Veränderung zur Vorjahresperiode in %)											
Geldmenge M3 (österr. Beitrag)	5,6	..	5,3	5,3	4,9	4,3	..	3,7	5,1	4,5	..
gleitender 3-Monatsdurchschnitt	x	x	x	x	x	x	x	4,3	4,6	4,4	..
Kredite an im Euroraum Ansässige	5,0	..	5,0	3,7	2,7	2,1	..	2,1	2,4	2,9	..
3-Monats Zinssatz (Stand in %)	-0,3	-0,3	-0,3	-0,3	-0,3	-0,3	-0,3	-0,3	-0,3	-0,3	-0,3
10-Jahres Zinssatz (Stand in %)	0,4	0,6	0,4	0,6	0,6	0,6	0,5	0,6	0,6	0,5	0,5
ATX (Stand; 2.1.1991=1000)	2.295	3.096	2.510	2.757	3.053	3.224	3.363	3.275	3.364	3.355	3.370
Finanzierung lt. Maastricht in % des BIP											
Finanzierungssaldo des Bundessektors	-1,3	-0,9	x	x	x	x	x	x	x	x	x
Finanzierungssaldo des Staates	-1,6	-0,9	x	x	x	x	x	x	x	x	x
Schulden des Staates	83,6	78,3	x	x	x	x	x	x	x	x	x

Quelle: OeNB, WIFO, Statistik Austria, AMS, HSV, Eurostat, Macrobond, OeKB, EU-Kommission, EZB.

Österreich: Wirtschaftsindikatoren - aktuelle Entwicklung (II)

Wachstumsbeiträge zum realen BIP

Beiträge zum Vorquartal in Prozentpunkten (saisonbereinigt)

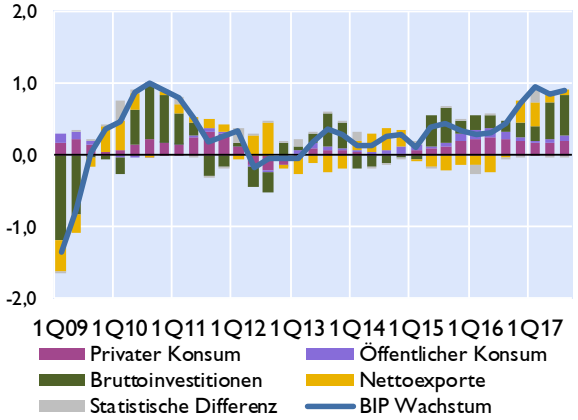

Frühindikatoren des realen BIP

Veränderung zur Vorperiode in %

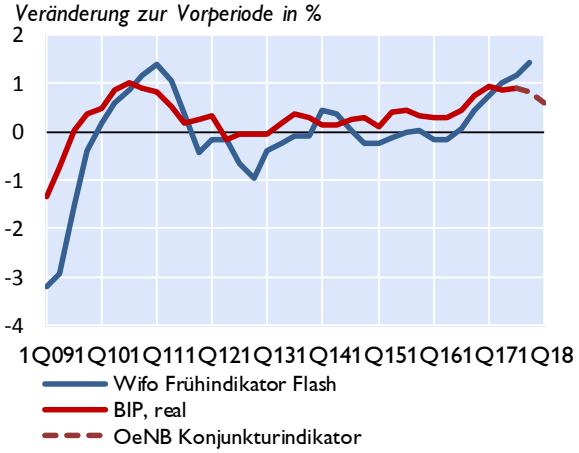

Vertrauensindikatoren (saisonbereinigt)

Langzeitdurchschnitt = 100 *Wachstumsschwelle = 50*[1)]

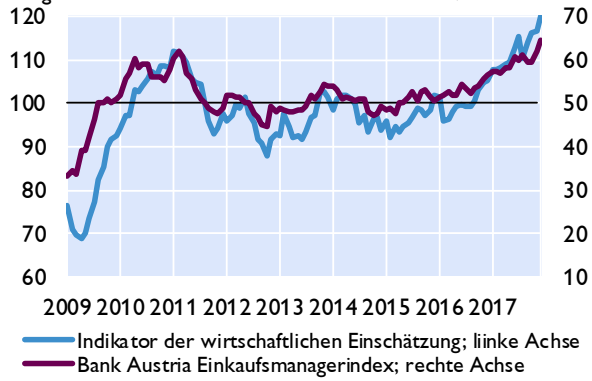

Arbeitsmarkt

in % *Veränderung zum Vorjahr in %*

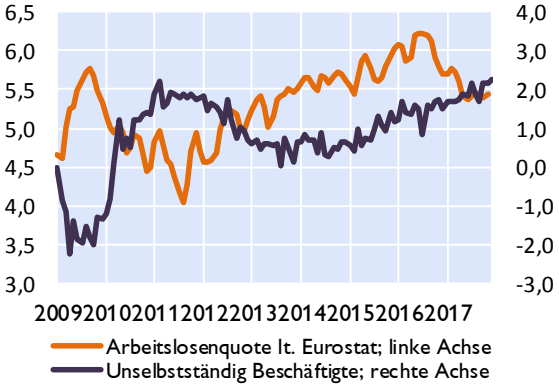

Zahlungsbilanz[2)]

Salden	2014	2015	2016	3Q16	4Q16	1Q17	2Q17	3Q17
	in Mrd EUR							
Leistungsbilanz	8,2	6,6	7,5	1,1	0,8	4,2	1,2	1,6
Güter	0,8	2,1	0,3	0,4	-1,3	-0,4	1,2	0,9
Dienstleistungen	10,1	10,3	11,1	1,8	2,3	5,4	0,9	1,5
Primäreinkommen	0,4	-2,5	-0,2	-0,3	0,8	0,0	0,0	-0,2
Sekundäreinkommen	-3,1	-3,2	-3,7	-0,8	-1,1	-0,9	-0,9	-0,6
Vermögensübertragungen	-0,3	-1,7	-0,6	0,4	-0,3	0,0	-0,1	-0,1
Kapitalbilanz	2,8	4,3	10,0	4,9	-1,1	0,5	4,5	4,6
Direktinvestitionen	-2,0	5,7	1,3	4,0	-0,5	1,8	-0,6	-1,5
Portfolioinvestitionen	12,8	14,1	23,6	11,1	2,1	8,4	5,5	0,6
Finanzderivate	-1,4	-0,5	-0,4	-0,1	0,1	-0,1	-0,5	-0,2
Sonstige Investiitionen	-8,7	-14,6	-14,9	-9,9	-2,0	-9,6	2,3	7,0
Währungsreserven[3)]	2,1	-0,3	0,5	-0,1	-0,7	0,0	-2,1	-1,3
Statistische Differenz	-5,1	-0,6	3,1	3,4	-1,6	-3,6	3,4	3,1
Leistungsbilanz in % des BIP	2,5	1,9	2,1	1,2	0,9	4,8	1,3	1,7

Quelle: OeNB, WIFO, AMS, HSV, Europäische Kommission, Bank Austria.
1) Werte über 50 signalisieren Wachstum.
2) Transaktionen; bis 2014 endgültige Daten, 2015 und 2016 revidierte Daten, 2017 provisorische Daten.
3) OeNB: Gold, Devisen, IWF- Positionen, Sonderziehungsrechte etc; Zunahme: - / Abnahme: +.

Österreich: Außenhandel mit Waren

	Exporte	Importe	Saldo	Exporte	Importe
	in Mio EUR			*Veränderung zum Vorjahr in%*	
2014	128.106	129.847	-1.741	1,8	-0,7
2015	131.538	133.529	-1.991	2,7	2,8
2016	131.125	135.667	-4.542	-0,3	1,6
Jän.-Okt. 16	108.814	112.305	-3.491	-0,3	1,2
Jän.-Okt. 17	117.833	122.543	-4.711	8,3	9,1
Mai 17	12.549	12.847	-298	20,3	20,2
Juni 17	11.758	12.019	-261	0,0	2,5
Juli 17	11.470	11.929	-459	8,3	10,0
Aug. 17	10.759	11.561	-802	8,8	7,4
Sep. 17	12.050	12.432	-382	4,4	5,6
Okt. 17	12.633	13.026	-392	14,1	12,2

Exporte nach Regionen

in Mrd EUR

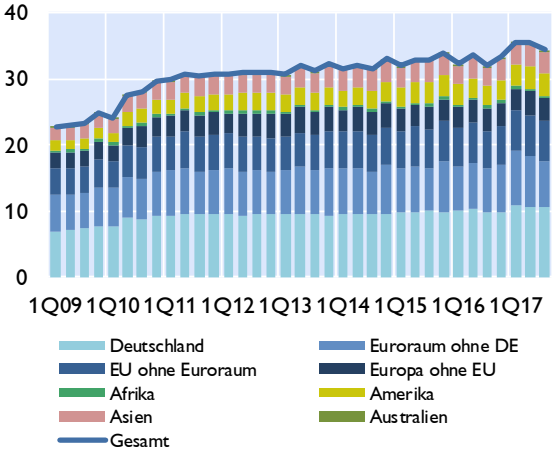

Exporte nach Warengruppen

in Mrd EUR

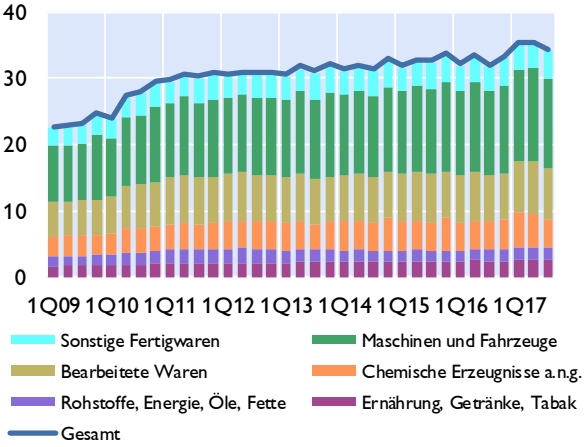

Anteile der wichtigsten Handelspartner im Jahr 2016

Exporte

Anteil am Gesamtexport in %

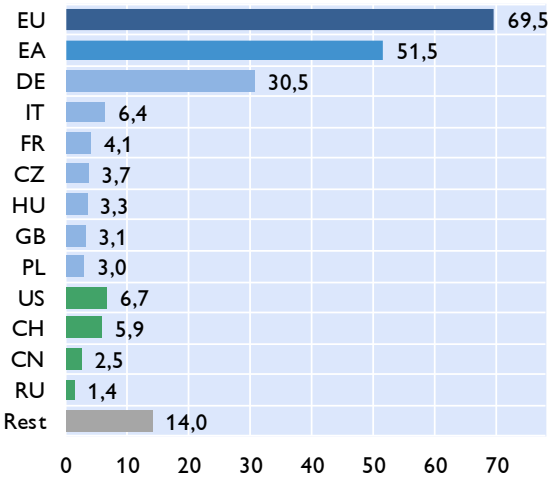

Importe

Anteil am Gesamtimport in %

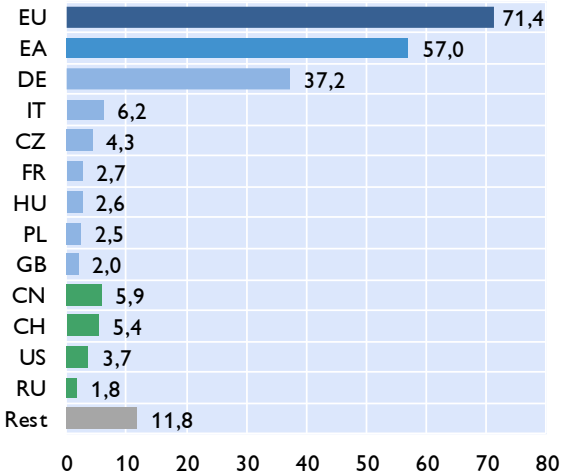

Quelle: Statistik Austria.

Österreich: Inflation und Wettbewerbsindikatoren

HVPI	2017	2016	2017	Aug.17	Sep.17	Okt.17	Nov.17	Dez.17
COICOP-Verbrauchsgruppen	*Gewicht in %*	*Veränderung zum Vorjahr in %*						
Gesamt-HVPI	100,0	1,0	2,2	2,1	2,5	2,4	2,4	2,3
Nahrungsmittel und alkoholfreie Getränke	11,4	0,7	2,3	2,5	3,0	3,2	3,2	3,2
Alkoholische Getränke und Tabak	3,7	1,5	3,2	3,7	3,7	3,7	3,4	3,9
Bekleidung und Schuhe	7,3	0,7	1,6	1,5	3,3	2,3	1,9	1,6
Wohnung, Wasser, Energie	14,3	1,0	1,6	1,4	1,7	1,9	2,1	1,9
Hausrat und laufende Instandh. d. Hauses	7,3	1,4	0,7	0,1	0,9	1,0	0,9	1,6
Gesundheitspflege	5,3	2,4	1,5	1,1	1,2	1,9	2,4	2,4
Verkehr	13,8	-2,1	3,7	3,6	3,7	2,4	3,3	2,8
Nachrichtenübermittlung	2,0	-2,1	0,2	-2,3	-1,8	-2,2	-2,1	-2,1
Freizeit und Kultur	10,9	1,3	2,5	3,0	3,3	3,6	2,8	2,9
Bildungswesen	1,2	1,3	1,9	1,6	2,0	2,3	2,3	2,3
Hotels, Cafes und Restaurants	15,1	3,5	2,8	2,8	2,9	2,5	2,7	2,6
Verschiedene Waren u. Dienstleistungen	7,7	1,5	1,5	1,6	1,9	1,9	1,8	1,6

Sondergruppen des HVPI

Beitrag zur Inflation in Prozentpunkten

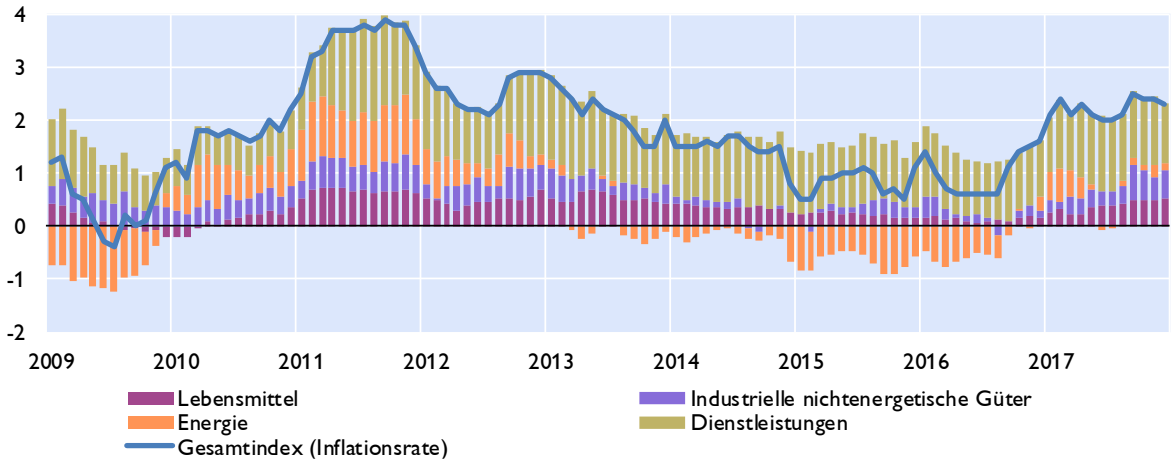

Ausgewählte Inflationsindikatoren

Veränderung zum Vorjahr in %

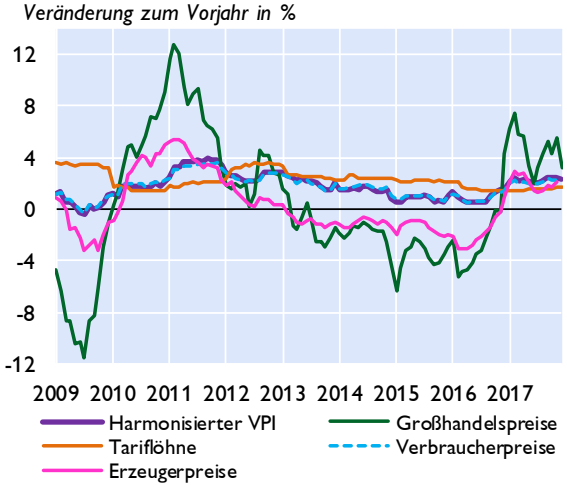

Indikatoren der Wettbewerbsfähigkeit

Veränderung zum Vorjahr in %

	2016	2017[1)]	2018[1)]	2019[1)]
Stunden-produktivität	-0,4	1,0	1,5	1,0
Bruttoverdienste je Arbeitnehmer	2,3	2,1	2,6	2,7
Preisliche Wettbe-werbsfähigkeit [2)]	1,3	1,7	0,9	0,1
Lohnstückkosten				
Gesamtwirtschaft	2,1	0,8	1,4	1,6
Sachgüter-erzeugung	2,1	-2,1	-2,4	0,6

1) WIFO-Prognose Dezember 2017.
2) Real-effektiver Wechselkursidex Industriewaren, export- und importgewichtet, deflationiert mit dem HVPI.

Quelle: Statistik Austria, WIFO.

Österreich: Tourismus und Reiseverkehr

Übernachtungen in Österreich

in 1.000	2014	2015	2016	3Q16	4Q16	1Q17	2Q17	3Q17
Gesamt	**131.901**	**135.201**	**140.828**	**48.016**	**22.042**	**45.758**	**26.784**	**48.764**
Inländer	35.668	36.423	38.003	13.435	7.002	9.174	8.758	13.348
Ausländer	96.233	98.778	102.825	34.581	15.039	36.584	18.026	35.415
darunter								
Deutschland	49.491	50.169	52.632	18.243	7.318	17.579	9.706	18.580
Osteuropa	10.669	10.423	10.814	2.570	1.949	4.999	1.707	2.784
Niederlande	9.007	9.172	9.506	3.197	822	4.872	782	3.159
Schweiz	4.640	4.911	5.078	1.595	998	1.601	915	1.570
Vereinigtes Königreich	3.365	3.549	3.703	857	559	1.628	692	859
Italien	2.777	2.927	2.874	1.374	595	464	442	1.412
Belgien	2.649	2.603	2.741	997	232	1.068	495	973
Frankreich	1.776	1.752	1.766	714	255	504	341	715
Dänemark	1.436	1.478	1.544	394	106	947	101	406
USA	1.490	1.675	1.642	583	344	278	497	640
Veränderung zum Vorjahr in %								
Gesamt	**-0,5**	**2,5**	**4,2**	**5,9**	**0,2**	**-3,9**	**15,6**	**1,6**
Inländer	-0,2	2,1	4,3	6,9	2,2	-0,2	4,6	-0,6
Ausländer	-0,7	2,6	4,1	5,5	-0,6	-4,8	21,9	2,4

Grenzüberschreitender Reiseverkehr - Einnahmen nach Regionen

in Mio EUR	2014	2015	2016	3Q16	4Q16	1Q17	2Q17	3Q17
Deutschland	7.486	7.791	8.271	2.406	1.478	2.933	1.524	2.488
Niederlande	1.079	1.152	1.167	305	129	682	88	309
Schweiz	958	1.061	1.160	307	226	475	188	309
Italien	694	740	768	270	163	169	163	241
Mittel- und Osteuropa[1)]	2.359	2.274	2.503	578	570	963	423	609
Restl. Europa	2.025	2.092	2.144	503	323	1.023	326	514
Rest der Welt	1.075	1.325	1.388	488	290	327	344	535
Gesamt	**15.676**	**16.435**	**17.401**	**4.857**	**3.179**	**6.572**	**3.056**	**5.005**

1) Albanien, Bosnien-Herzegowina, Bulgarien, Estland, Kroatien, Lettland, Litauen, Mazedonien, Moldawien, Montenegro, Polen, Rumänien, Russland, Serbien, Slowakische Republik, Slowenien, Tschechische Republik, Ukraine, Ungarn,

Grenzüberschreitender Reiseverkehr - Ausgaben nach Regionen

in Mio EUR	2014	2015	2016	3Q16	4Q16	1Q17	2Q17	3Q17
Deutschland	2.070	2.098	2.182	662	437	437	598	696
Italien	1.357	1.306	1.432	707	179	146	394	687
Kroatien	680	693	815	554	56	29	210	535
Europäische Mittelmeerländer[1)]	988	1.016	965	459	127	103	272	579
Restl. Europa	2.154	2.162	2.233	842	452	421	576	922
Rest der Welt	1.080	1.133	1.173	313	374	340	282	395
Gesamt	**8.329**	**8.408**	**8.800**	**3.537**	**1.625**	**1.476**	**2.332**	**3.814**

1) Albanien, Griechenland, Malta, Montenegro, Spanien, Türkei, Zypern.
Quelle: Statistik Austria, OeNB.

Österreich: Öffentliche Haushalte

Öffentlicher Finanzierungssaldo laut Maastricht

	Bundes-sektor	Länder und Gemeinden	SV-Träger	Staat insgesamt	Bundes-sektor	Länder und Gemeinden	SV-Träger	Staat insgesamt
	in Mrd EUR				*in % des BIP*			
2013	-6,5	-0,2	0,4	-6,3	-2,0	-0,1	0,1	-2,0
2014	-9,2	0,0	0,3	-8,9	-2,8	0,0	0,1	-2,7
2015	-3,9	0,2	0,1	-3,6	-1,1	0,1	0,0	-1,0
2016	-4,5	-1,5	0,2	-5,8	-1,3	-0,4	0,1	-1,6
2017	-3,4	-0,1	0,2	-3,2	-0,9	0,0	0,1	-0,9

Öffentlicher Finanzierungssaldo laut Maastricht

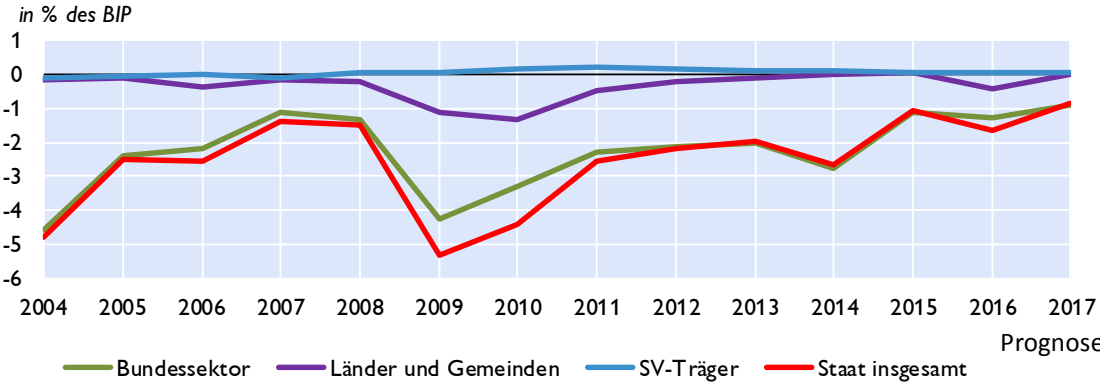

Öffentliche Verschuldung laut Maastricht

	Bundes-sektor	Länder und Gemeinden	SV-Träger	Staat insgesamt	Bundes-sektor	Länder und Gemeinden	SV-Träger	Staat insgesamt
	in Mrd EUR				*in % des BIP*			
2013	227,9	32,8	1,7	262,4	70,3	10,1	0,5	81,0
2014	244,2	33,6	1,3	279,0	73,3	10,1	0,4	83,8
2015	254,7	34,6	1,3	290,6	73,9	10,0	0,4	84,3
2016	257,4	36,5	1,4	295,2	72,9	10,3	0,4	83,6
2017	.	.	.	289,7	.	.	.	78,3

Öffentliche Verschuldung laut Maastricht

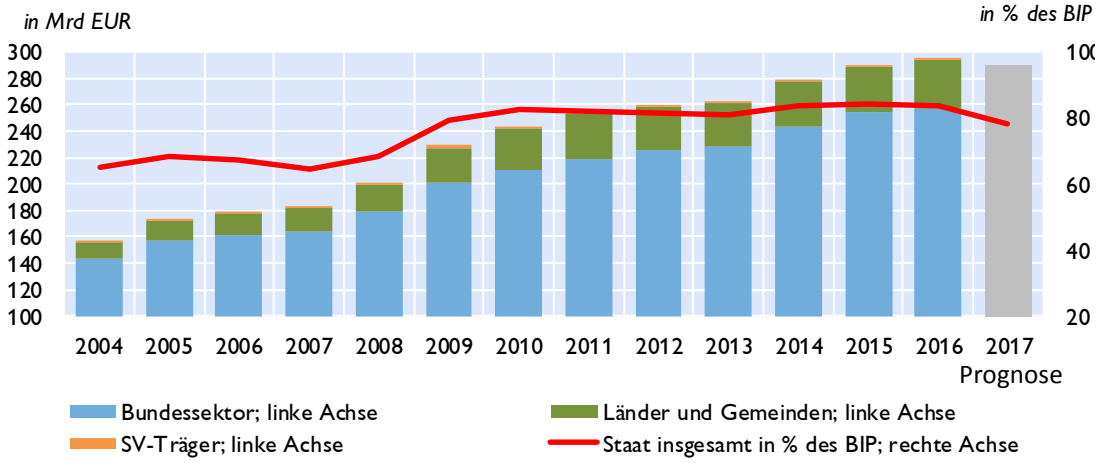

Quelle: Statistik Austria, BMF.

Österreich: Bundeshaushalt

Gebarung des Bundes

Finanzierungshaushalt[1)]	Jänner bis November		Erfolg	Voranschlag	*Veränderung*
Allgemeine Gebarung	2016	2017	2016	2017	*2017/2016*
	in Mio EUR				*in %*
Auszahlungen	68.191	72.598	76.309	77.457	1,5
Einzahlungen	64.492	67.515	71.314	73.159	2,6
Nettofinanzierungsbedarf[2)]	**-3.699**	**-5.083**	**-4.995**	**-4.298**	**-13,9**

Abgaben des Bundes

	Jänner bis November		Erfolg	Voranschlag	*Veränderung*
	2016	2017	2016	2017	*2017/2016*
	in Mio EUR				*in %*
Einkommen- und Vermögensteuern	36.795	38.509	40.077	41.686	4,0
davon:					
veranlagte Einkommensteuer	3.733	3.811	3.903	4.000	2,5
Körperschaftsteuer	7.370	7.885	7.432	7.500	0,9
Lohnsteuer	22.167	22.764	24.646	25.700	4,3
Kapitalertragsteuern	1.891	2.291	2.355	3.000	27,4
Verbrauchs- und Verkehrssteuern	36.457	38.128	40.286	42.101	4,5
davon: Umsatzsteuer	24.672	25.901	27.056	28.800	6,4
Öffentliche Abgaben brutto	**73.957**	**77.605**	**81.138**	**84.425**	**4,1**
Überweisungen an öffentliche Rechtsträger (Länder, Gemeinden, Fonds)	27.328	27.513	30.064	30.402	1,1
Überweisungen an die Europäische Union	2.133	2.195	2.557	3.000	17,3
Öffentliche Abgaben netto[3)]	**44.496**	**47.896**	**48.517**	**51.023**	**5,2**

1) Entspricht der Liquiditätsplanung und stellt die erwarteten Aus- und Einzahlungen dar.
2) Budgetüberschuss (+) oder Budgetdefizit (-) des Bundes.
3) Steuereinnahmen des Bundes.

10-Jährige Staatsanleihe (Benchmark) für Deutschland und Österreich

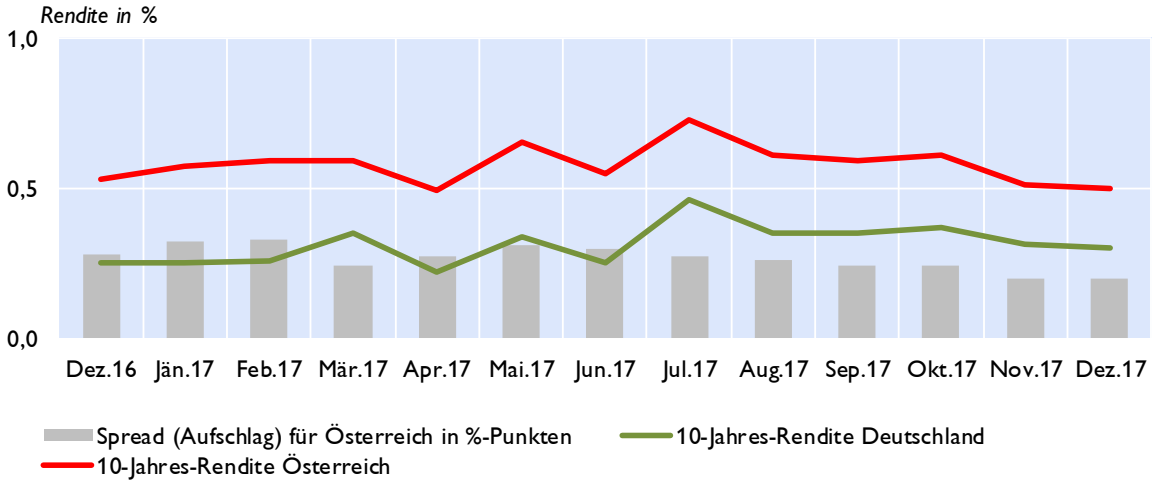

Quelle: BMF, EZB.

Österreich: Geschäftsentwicklung der Kreditinstitute konsolidiert

Vermögenslage	3. Quartal 2017	3. Quartal 2016	Differenz zur Vergleichsperiode	
	in Mio EUR			in %
AKTIVA				
Kassenbestand und Guthaben bei Zentralbanken	75.530	58.745	16.785	28,6
Kredite & Forderungen (inkl. Finanzierungsleasing)	660.456	632.270	28.186	4,5
hiev. Darlehen und Kredite gegenüber Kreditinstituten	96.751	95.291	*1.460*	*1,5*
hiev. Darlehen und Kredite gegenüber Nichtbanken	563.706	536.979	*26.726*	*5,0*
Schuldverschreibungen, Aktien, Eigenkapitalinstrumente (IAS 32) u.a. nicht festverzinste Wertpapiere	142.807	153.340	-10.534	-6,9
hiev. Schuldverschreibungen	133.921	144.589	*-10.668*	*-7,4*
hiev. Aktien, Eigenkapitalinstrumente (IAS 32), und andere nicht festverz.Wertpapiere	8.886	8.752	*134*	*1,5*
Finanzderivate inkl. für Sicherungsmaßnahmen mit positivem Marktwert[1)]	22.997	32.792	-9.795	-29,9
Anteile an Tochter-, Gemeinschafts- und assoziierten Unternehmen	19.224	18.903	321	1,7
Materielle Vermögenswerte	9.727	139.966	-130.238	-93,1
Immaterielle Vermögenswerte	2.742	2.629	113	4,3
Steueransprüche und sonstige Vermögenswerte	17.358	15.940	1.418	8,9
SUMME AKTIVA / PASSIVA	**950.841**	**1.054.584**	**-103.742**	**-9,8**
PASSIVA				
Einlagen von Zentralbanken	21.990	9.087	12.903	142,0
Verbindlichkeiten gegenueber Kreditinstituten	110.645	113.088	-2.442	-2,2
Verbindlichkeiten gegenueber Nichtbanken	547.424	520.579	26.844	5,2
Schuldverschreibungen, andere finanzielle Verbindlichkeiten (IAS 39)	123.154	137.715	-14.561	-10,6
Finanzderivate inkl. für Sicherungsmaßnahmen mit negativem Marktwert	15.743	24.721	-8.978	-36,3
Lieferverpflichtungen eines Leerverkäufers	779	814	-35	-4,3
Nachrangige Verbindlichkeiten	16.460	22.661	-6.201	-27,4
Auf Anforderung rückzahlbares Aktienkapital	0	0	0	-
Als zur Veräußerung gehalten eingestufte, den Veräußerungsgruppen zugeordnete Verbindlichkeiten	94	107.058	-106.964	-99,9
Steuerschulden und sonstige Verbindlichkeiten	21.711	21.355	356	1,7
Rueckstellungen	12.026	12.723	-697	-5,5
Eigenkapital und Fremdanteile	80.815	84.782	-3.967	-4,7
hievon Kumuliertes sonstiges Ergebnis	-3.538	-4.308	*769*	*17,9*
hievon Fremdanteile	6.221	9.819	*-3.597*	*-36,6*
SUMME AKTIVA / PASSIVA	**950.841**	**1.054.584**	**-103.742**	**-9,8**
ZUSATZANGABEN				
Stand der WB zu Krediten u. Forderungen gemäß B3a und C3a	15.259	23.049	-7.790	-33,8

Quelle: OeNB.

1) Für diese Positionen werden lediglich Daten von IFRS bzw. FINREP-Meldern dargestellt

Bilanzsumme der in Österreich tätigen Kreditinstitute

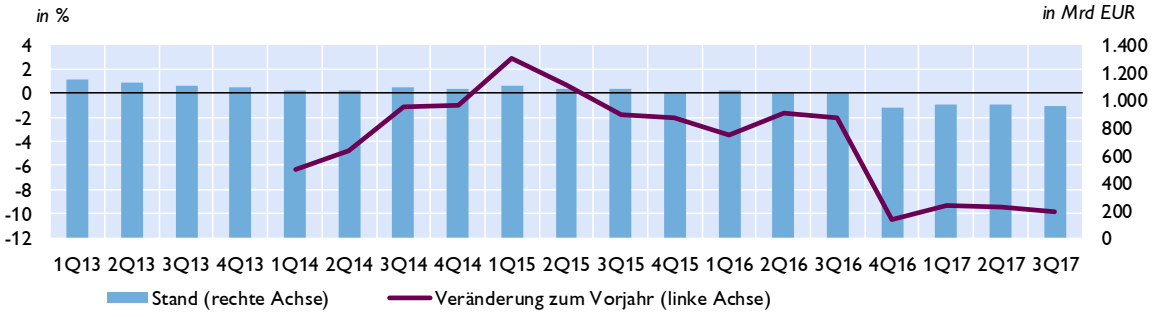

Aufwand-Ertrag-Relation

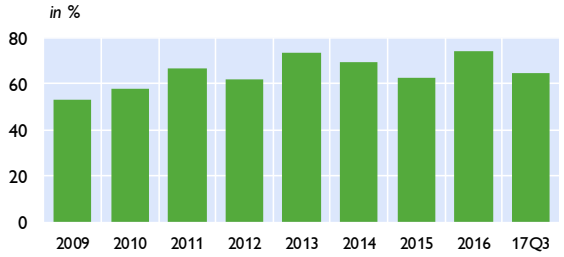

Gesamtkapitalrentabilität (RoA)

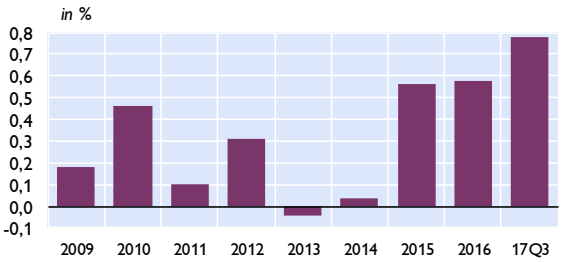

Anmerkung: RoA nach Steuern, vor Minderheitenanteilen.

Quelle: OeNB.

Österreich: Kreditentwicklung im Vergleich mit Euroraum und Deutschland

Kredite an private Haushalte und nichtfinanzielle Unternehmen in allen Währungen

	Private Haushalte				Nichtfinanzielle Unternehmen			
	Österreich	Euroraum	Österreich	Euroraum	Österreich	Euroraum	Österreich	Euroraum
	Volumen in Mrd EUR		*Veränderung z. Vorjahr in %*		*Volumen in Mrd EUR*		*Veränderung z. Vorjahr in %*	
2014	141	5.206	1,3	0,1	137	4.309	1,5	-1,5
2015	146	5.313	2,1	1,4	137	4.282	0,5	0,6
2016	152	5.414	3,2	2,0	136	4.304	1,5	2,3
Feb.17	152	5.430	3,1	2,3	136	4.333	1,7	2,0
Mär.17	152	5.447	2,8	2,4	137	4.336	1,5	2,4
Apr.17	152	5.456	3,3	2,5	137	4.339	2,2	2,5
Mai.17	153	5.464	3,4	2,6	138	4.343	2,0	2,5
Jun.17	153	5.491	3,2	2,6	138	4.315	2,3	2,0
Jul.17	154	5.490	3,4	2,6	139	4.316	2,2	2,3
Aug.17	155	5.507	3,3	2,7	139	4.294	3,1	2,4
Sep.17	155	5.530	3,1	2,7	140	4.296	3,8	2,4
Okt.17	155	5.539	3,1	2,7	141	4.322	4,4	2,9
Nov.17	156	5.559	3,4	2,8	143	4.345	4,7	3,1

Kredite an nichtfinanzielle Unternehmen

Veränderung zum Vorjahr in %

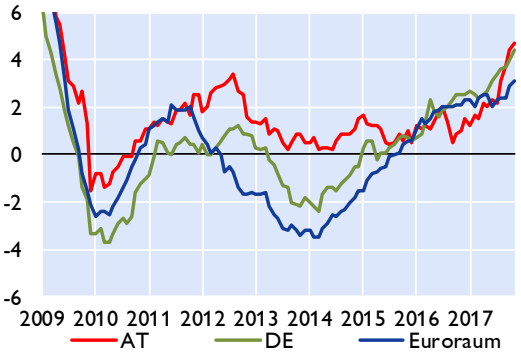

Kredite an private Haushalte

Veränderung zum Vorjahr in %

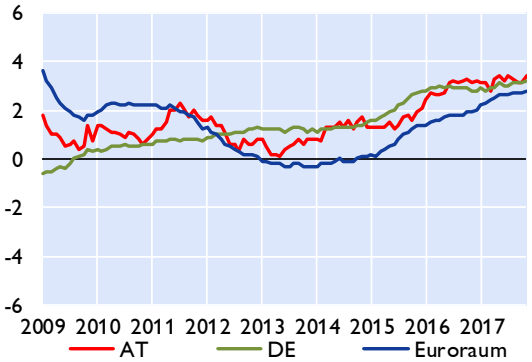

Kredite an private Haushalte in Österreich nach Verwendungszweck

Veränderung zum Vorjahr in %

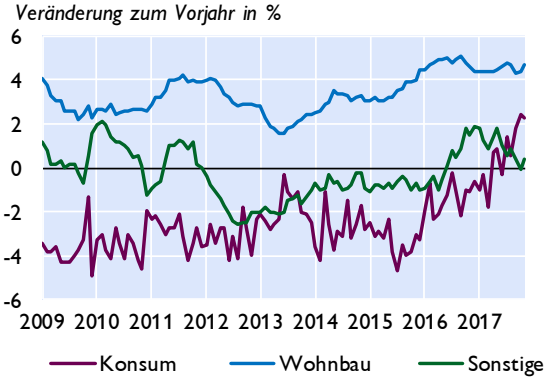

Fremdwährungskredite an private Haushalte in Österreich

in Mrd EUR *in %*

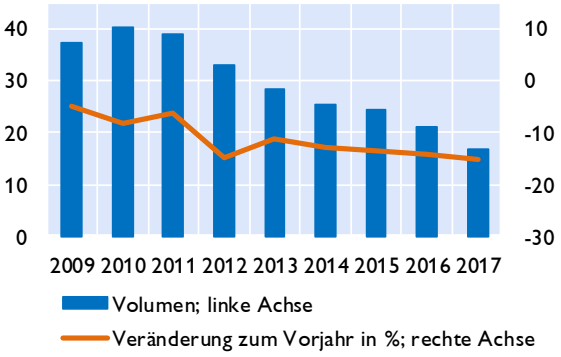

Quelle: OeNB, EZB.

Österreich: Einlagen bei Kreditinstituten und Wertpapierumlauf im Vergleich mit Euroraum und Deutschland

Einlagen von Nichtbanken

Veränderung zum Vorjahr in %

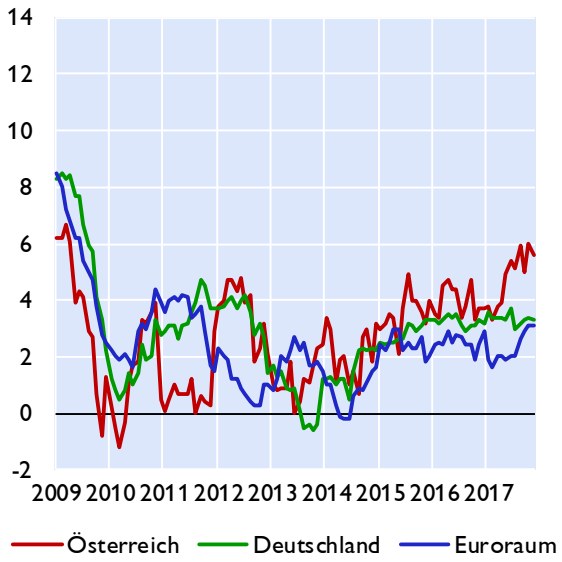

Einlagen von österreichischen Nichtbanken nach Fristigkeiten

Veränderung zum Vorjahr in %

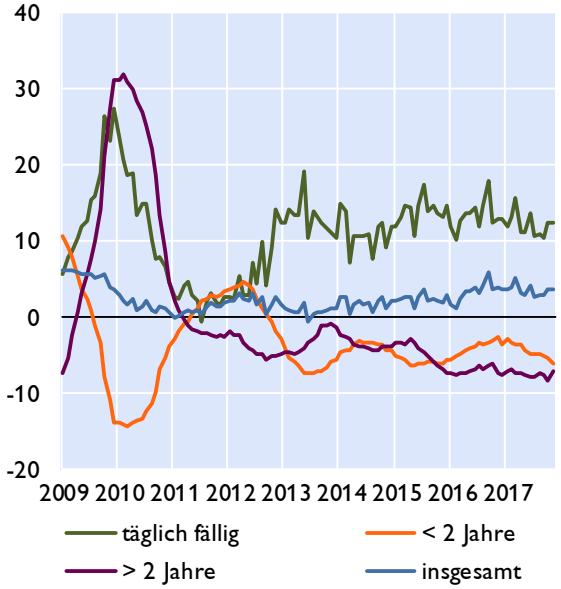

Wertpapierumlauf

Veränderung zum Vorjahr in %

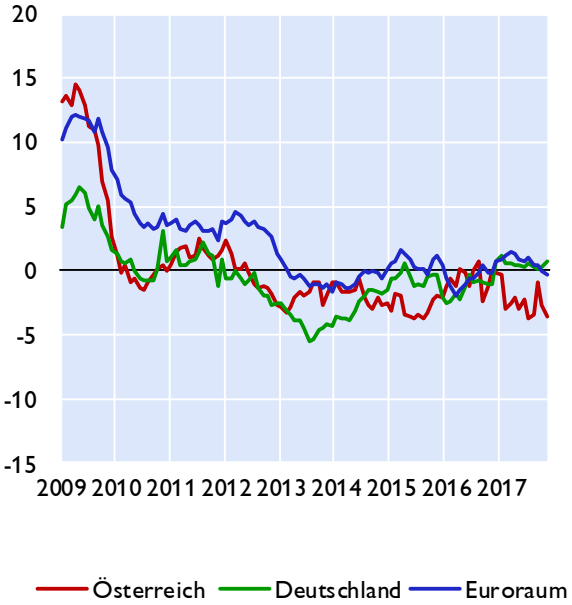

Wertpapierumlauf vom Bankensektor

Veränderung zum Vorjahr in %

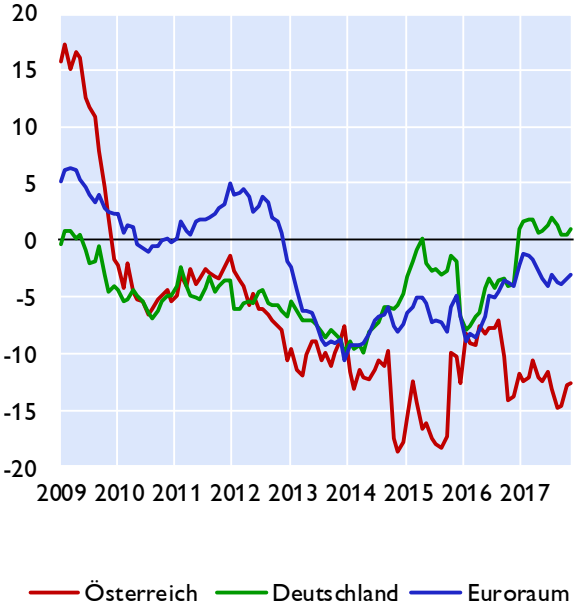

Quelle: OeNB, EZB

Österreich: Kundenzinssätze - Neugeschäft im Vergleich mit Euroraum und Deutschland

Kreditzinssätze für nichtfinanzielle Unternehmen

Österreich, Deutschland und Euroraum

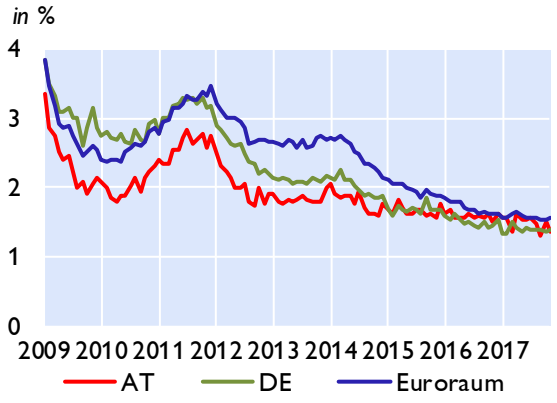

Nach Kredithöhe in Österreich

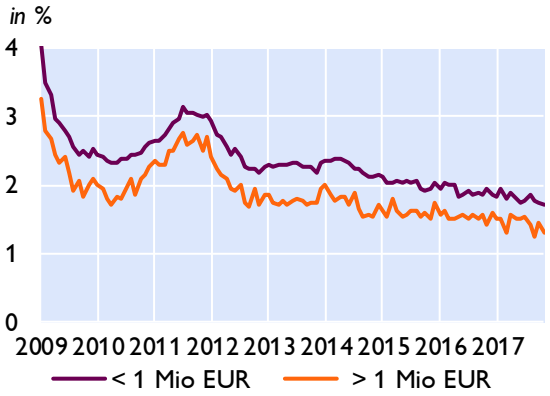

Kreditzinssätze für private Haushalte

Österreich, Deutschland und Euroraum

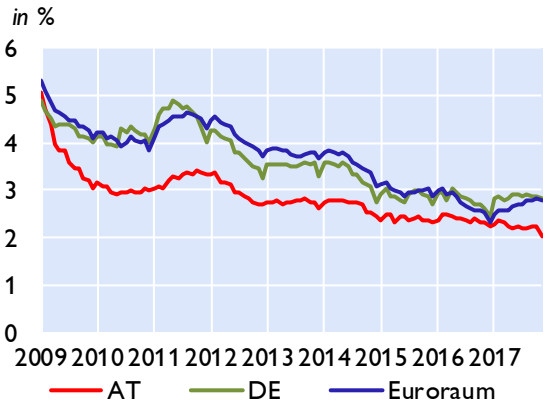

Nach Verwendungszweck in Österreich

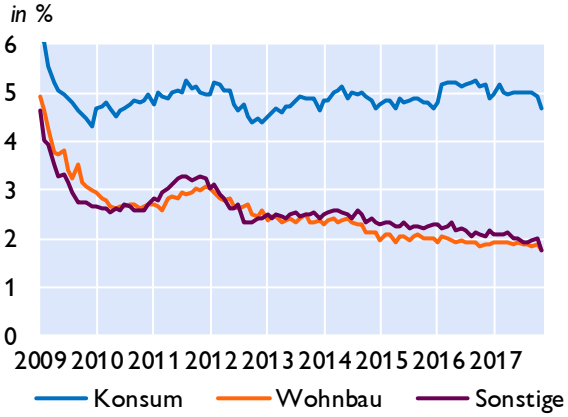

Einlagenzinssätze mit Bindungsfrist für private Haushalte

Österreich, Deutschland und Euroraum

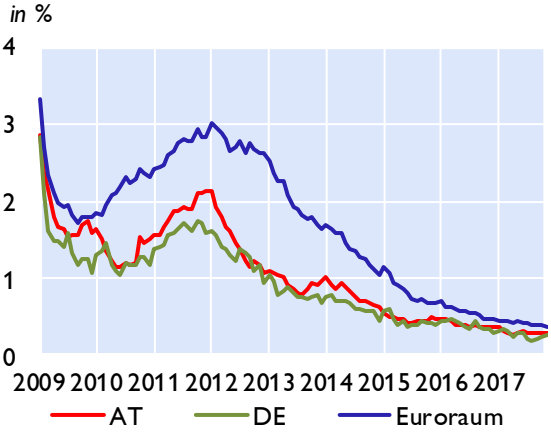

Nach Bindungsfrist in Österreich

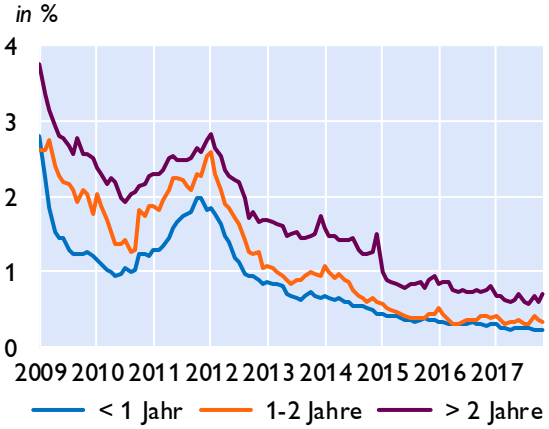

Quelle: OeNB, EZB

Österreich: Ertragslage der Kreditinstitute konsolidiert

Ertrags- und Aufwandspositionen	3. Quartal 2017	3. Quartal 2016	Differenz zur Vergleichsperiode	
	in Mio EUR			*in %*
Zinsergebnis	**10.938**	**10.979**	**-41**	**-0,4**
Zinsen und aehnliche Ertraege	*17.116*	*18.010*	*-894*	*-5,0*
(Zinsen und aehnliche Aufwendungen)	*6.178*	*7.031*	*-853*	*-12,1*
(Auf Anforderung rückzahlbare Aufwendungen für Aktienkapital)[1)]	0	0	0	-
Dividendenerträge und Erträge aus Beteiligungen	402	324	78	24,1
Provisionsergebnis	**5.108**	**4.838**	**270**	**5,6**
Provisionserträge	*6.980*	*6.625*	*355*	*5,4*
(Provisionsaufwand)	*1.872*	*1.787*	*85*	*4,8*
Gewinne oder (-) Verluste bei der Ausbuchung von nicht erfolgswirksam zum beizulegenden Zeitwert bewerteten finanziellen Vermögenswerten und Verbindlichkeiten netto	218	538	-320	-59,4
Gewinne oder (-) Verluste aus zu Handelszwecken gehaltenen finanziellen Vermögenswerten und Verbindlichkeiten, netto[1)]	30	132	-102	-77,3
Sonstige Bewertungsergebnisse nach IFRS[1)]	375	168	207	123,1
Sonstige betriebliche Erträge	1.771	1.817	-46	-2,5
(Sonstige betriebliche Aufwendungen)	1.639	2.039	-400	-19,6
Betriebserträge, netto	**17.202**	**16.756**	**446**	**2,7**
(Verwaltungsaufwendungen)	10.290	10.625	-335	-3,2
(hv. Personalaufwendungen)	*6.164*	*6.411*	*-247*	*-3,9*
(hv. Sachaufwendungen)	*4.126*	*4.214*	*-88*	*-2,1*
(Abschreibungen und Wertminderungen von immateriellen Vermögenswerten (inkl. Firmenwert), Sachanlagen, als Finanzinvestition gehaltenen Immobilien und Beteiligungen)	769	1.307	-538	-41,1
Betriebsergebnis	**6.143**	**4.824**	**1.319**	**27,3**
(Risikovorsorge im Kreditgeschäft)	288	527	-239	-45,3
(Sonstige Rückstellungen)[1)]	109	1	108	14.845,5
(Wertminderung oder (-) Wertaufholung bei sonstigen nicht erfolgswirksam zum beizulegenden Zeitwert bewerteten finanziellen Vermögenswerten)	6	-48	54	111,9
Erfolgswirksam erfasster negativer Geschäfts- oder Firmenwert[1)]	1	0	1	-
Anteil des Gewinns oder (-) Verlusts aus Beteiligungen an Tochter-, Gemeinschafts- und assoziierten Unternehmen[1)]	861	707	153	21,7
Gewinn oder (-) Verlust aus als zur Veräußerung gehalten eingestuften langfristigen Vermögenswerten und Veräußerungsgruppen, die nicht die Voraussetzungen für eine Einstufung als aufgegebene Geschäftsbereiche erfüllen[1)]	16	25	-10	-38,2
Außerordentliches Ergebnis	-2	-16	14	85,4
Periodenergebnis vor Steuern und Minderheitenanteilen	**6.616**	**5.060**	**1.556**	**30,7**
(Ertragssteuern)	1.090	1.070	20	1,9
Gewinn oder (-) Verlust aus fortzuführenden Geschäften nach Steuern	**5.526**	**3.990**	**1.536**	**38,5**
Gesamtergebnis aus aufgegebenen Geschäftsbereichen nach Steuern[1)]	102	1.126	-1.024	-90,9
(Minderheitenanteile)[1)]	484	601	-117	-19,4
Periodenergebnis nach Steuern und Minderheitenanteilen	**5.144**	**4.516**	**628**	**13,9**

Werte in Mio Euro - Abzugsposten sind in Klammern dargestellt

Quelle: OeNB.

1) Für diese Positionen werden Daten nur von meldepflichtigen Bankkonzernen nach den International Financial Reporting Standards (IFRS) erhoben.

Forderungen österreichischer Banken gegenüber CESEE

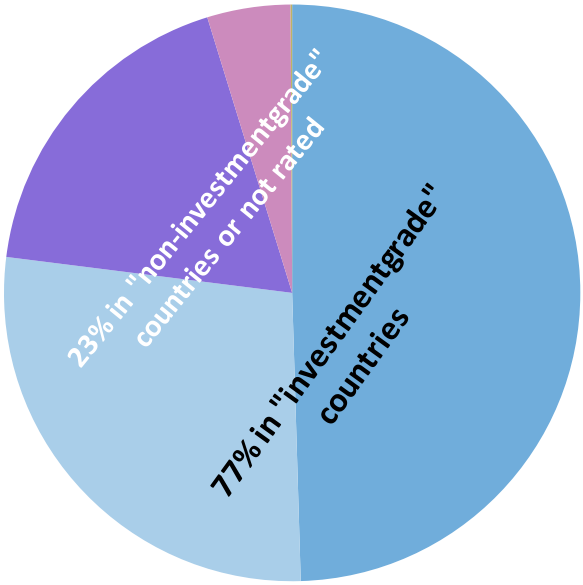

AA- - A- BBB+ - BBB- BB+ - BB- B+ - B- not rated

	2012	2013	2014	2015	2016	1Q17	2Q17
	in Mio EUR						
Tschechische Republik	47.564	47.001	44.221	48.558	55.827	66.260	66.202
Slowakei	24.535	25.093	26.319	29.261	30.149	30.037	29.729
Rumänien	26.823	25.778	25.896	23.498	24.454	24.388	24.191
Kroatien	23.195	22.038	18.878	18.167	17.147	17.456	17.221
Polen	17.933	17.017	16.688	19.121	16.574	16.322	16.274
Ungarn	19.803	18.109	15.460	14.263	14.485	15.873	15.444
Slowenien	9.588	8.079	5.494	4.716	4.488	4.554	4.686
Republik Serbien	5.041	4.865	3.565	4.029	4.210	4.312	4.952
Bulgarien	4.093	3.626	3.456	3.368	3.476	3.506	3.573
Bosnien Herzgowina	4.261	4.124	3.438	3.238	3.277	3.295	3.311
Türkei	776	929	1.011	889	924	928	865
Republik Montenegro	875	865	392	346	405	427	808
Aserbeidschan	63	144	247	239	293	293	278
Mazedonien	390	350	306	292	330	289	305
Lettland	137	126	53	77	132	114	128
Litauen	120	161	144	131	124	103	105
Estland	60	50	51	14	17	14	12
Andere	24.560	23.411	19.151	16.190	16.958	18.331	15.579
Gesamt	209.818	201.768	184.768	186.397	193.269	206.502	203.664

Quelle: OeNB, Bloomberg.

Österreich: Gesamtwirtschaftliche Finanzierungsrechnung – Geldvermögensbildung und Geldvermögen

im 3. Quartal 2017	Nicht-finan-zielle Unter-nehmen	Finanzielle Kapital-gesell-schaften	*davon Mone-täre Finanz-institute*	*davon Invest-ment-fonds*	*davon sonstige nicht-monetäre Finanz-institute*	*davon Versicher-ungen*	*davon Pensions-kassen*	Private Haushalte	Private Organi-sationen ohne Erwerbs-zweck	Übrige Welt (gegen-über Öster-reich)
	Bestände in Mio EUR									
Geldvermögen										
Währungsgold und SZR	x	11.753	11.753	x	x	x	x	x	x	2.078
Bargeld	1.503	4.021	3.966	0	0	55	0	22.419	0	4.222
Täglich fällige Einlagen	52.519	121.301	102.753	6.234	8.139	3.565	609	132.126	5.116	78.926
Sonstige Einlagen	17.188	160.717	152.152	1.399	6.421	558	187	106.958	1.631	51.719
Kurzfristige Kredite	34.938	64.112	60.821	2	2.302	987	0	1.704	0	20.709
Langfristige Kredite	94.970	387.843	362.570	203	20.047	5.022	0	289	16	80.073
Handelskredite	51.656	87	35	0	52	0	0	1	0	18.818
Kurzfristige verzinsliche Wertpapiere	53	2.335	1.917	396	17	5	0	1.280	10	11.307
Langfristige verzinsliche Wertpapiere	5.910	308.081	168.355	81.548	3.073	54.721	384	30.471	1.451	296.257
Börsennotierte Aktien	25.156	50.335	4.127	25.508	19.336	1.361	4	24.499	870	55.603
Nicht börsennotierte Aktien	39.065	87.818	25.520	104	54.504	7.650	40	2.777	19	26.214
Investmentzertifikate	11.527	149.356	16.325	59.170	17.512	34.950	21.398	58.054	2.718	20.584
Sonstige Anteilsrechte	173.068	103.131	29.743	2.236	66.470	4.682	0	114.171	1.348	158.728
Lebensversicherungsansprüche	x	x	x	x	x	x	x	80.612	x	2.011
Nicht-Lebensversicherungsansprüche	3.945	4.319	0	0	0	4.319	0	5.021	0	22
Kapitalgedeckte Pensionsansprüche	x	x	x	x	x	x	0	42.658	x	0
Ansprüche auf andere Leistungen als Altersversicherungsleistungen	0	0	0	0	0	0	0	10.288	0	0
Übrige Forderungen inkl. Finanzderivate	7.777	17.470	6.727	7	9.334	1.382	21	6.944	11	9.078
Finanzvermögen in Summe (Bestände)	519.274	1.472.678	946.766	176.806	207.206	119.257	22.642	640.274	13.189	836.350
	über 4 Quartale kumulierte Transaktionen in Mio EUR									
Geldvermögensbildung										
Währungsgold und SZR	x	-2	-2	x	x	x	x	x	x	0
Bargeld	79	266	212	0	0	53	0	272	0	565
Täglich fällige Einlagen	4.683	36.315	33.087	557	1.473	1.096	103	14.600	837	6.615
Sonstige Einlagen	258	-12.596	-12.518	-482	779	-169	-207	-6.366	-228	-8.822
Kurzfristige Kredite	1.678	-1.837	-1.660	-16	33	-194	0	737	0	2.368
Langfristige Kredite	7.242	3.844	2.597	21	602	624	0	-404	0	273
Handelskredite	6.692	42	35	0	7	0	0	0	0	1.375
Kurzfristige verzinsliche Wertpapiere	19	-256	-147	-77	1	-31	-1	122	4	755
Langfristige verzinsliche Wertpapiere	-841	6.804	8.476	-886	-407	-337	-42	-2.859	-149	-12.594
Börsennotierte Aktien	-602	-2.026	-799	50	-1.225	-56	3	-647	-2	4.267
Nicht börsennotierte Aktien	-1.733	-8.498	-7.094	14	-1.539	126	-5	68	0	-10.752
Investmentzertifikate	1.332	7.225	1.493	3.661	1.632	-138	577	3.356	153	15
Sonstige Anteilsrechte	7.128	-673	152	382	-651	-557	0	278	-3	6.471
Lebensversicherungsansprüche	x	x	x	x	x	x	x	-1.191	x	-56
Nicht-Lebensversicherungsansprüche	-172	-285	0	0	0	-285	0	-329	0	-2
Kapitalgedeckte Pensionsansprüche	x	x	x	x	x	x	0	445	x	0
Ansprüche auf andere Leistungen als Altersversicherungsleistungen	0	0	0	0	0	0	0	949	0	0
Übrige Forderungen inkl. Finanzderivate	-487	426	-1.277	116	1.709	-114	-8	79	-10	-2.138
Geldvermögensbildung in Summe (Transaktionen)	25.278	28.747	22.554	3.340	2.413	18	422	9.110	601	-11.660
Nettogeldvermögen	-250.451	-1.292	17.929	-3.680	-23.266	5.960	1.766	457.017	10.089	-19.663
Finanzierungssaldo	1.079	7.224	1.445	-293	3.303	2.729	39	5.752	243	-8.533

Quelle: OeNB.

Österreich: Gesamtwirtschaftliche Finanzierungsrechnung – Finanzierung u. Verbindlichkeiten

im 3. Quartal 2017	Nichtfinanzielle Unternehmen	Finanzielle Kapitalgesellschaften	*davon Monetäre Finanzinstitute*	*davon Investmentfonds*	*davon sonstige nichtmonetäre Finanzinstitute*	*davon Versicherungen*	*davon Pensionskassen*	Private Haushalte	Private Organisationen ohne Erwerbszweck	Übrige Welt (gegenüber Österreich)
	Bestände in Mio EUR									
Verbindlichkeiten										
Währungsgold und SZR [1]	x	2.078	2.078	x	x	x	x	x	x	11.753
Bargeld	x	31.343	31.343	x	x	x	x	x	x	981
Täglich fällige Einlagen	x	380.614	380.614	x	x	x	x	x	x	34.970
Sonstige Einlagen	x	268.223	268.223	x	x	x	x	x	x	78.498
Kurzfristige Kredite	41.916	13.039	0	207	10.503	2.322	7	9.716	450	56.123
Langfristige Kredite	244.830	29.821	0	198	28.347	1.274	2	171.127	2.437	112.781
Handelskredite	49.984	64	12	0	51	0	0	40	0	20.186
Kurzfristige verzinsliche Wertpapiere	573	4.456	4.369	x	86	0	0	x	x	2.324
Langfristige verzinsliche Wertpapiere	43.109	143.979	130.357	0	9.510	4.112	0	x	x	188.127
Börsennotierte Aktien	89.739	35.439	29.173	x	315	5.952	x	x	x	44.590
Nicht börsennotierte Aktien	37.205	57.697	45.751	482	3.583	7.710	170	x	x	82.449
Investmentzertifikate	x	179.583	57	179.525	0	0	x	x	x	72.422
Sonstige Anteilsrechte	234.270	184.238	19.481	69	164.672	16	0	x	8	132.377
Lebensversicherungsansprüche	x	78.293	x	x	0	78.293	x	x	x	4.331
Nicht-Lebensversicherungsansprüche	x	10.051	x	x	0	10.051	x	x	x	3.256
Kapitalgedeckte Pensionsansprüche	11.100	31.438	8.503	x	0	2.237	20.698	x	x	0
Ansprüche auf andere Leistungen als Altersversicherungsleistungen	0	10.288	0	0	10.288	0	0	0	0	0
Übrige Forderungen inkl. Finanzderivate	17.000	13.327	8.874	5	3.117	1.330	0	2.373	205	10.846
Verbindlichkeiten in Summe (Bestände)	769.725	1.473.970	928.837	180.486	230.473	113.297	20.877	183.257	3.101	856.013
	über 4 Quartale kumulierte Transaktionen in Mio EUR									
Finanzierung										
Währungsgold und SZR [1]	x	0	0	x	x	x	x	x	x	-2
Bargeld	x	990	990	x	x	x	x	x	x	219
Täglich fällige Einlagen	x	66.656	66.656	x	x	x	x	x	x	2.641
Sonstige Einlagen	x	-26.408	-26.408	x	x	x	x	x	x	317
Kurzfristige Kredite	-675	1.690	0	88	1.245	358	0	-823	94	2.553
Langfristige Kredite	17.374	-899	0	-176	-936	213	0	4.383	259	-8.470
Handelskredite	6.082	27	1	0	27	0	0	0	0	1.705
Kurzfristige verzinsliche Wertpapiere	91	-781	-859	x	78	0	0	x	x	-296
Langfristige verzinsliche Wertpapiere	-958	-14.439	-11.287	x	-2.984	-168	0	x	x	-5.186
Börsennotierte Aktien	1.361	1.073	1.073	x	1	0	0	x	x	-1.447
Nicht börsennotierte Aktien	-1.792	-10.287	-8.185	x	-2.036	-55	-10	x	x	-9.552
Investmentzertifikate	x	3.570	-28	3.598	0	0	0	x	x	8.827
Sonstige Anteilsrechte	3.636	1.625	-525	9	3.009	-868	0	x	0	7.429
Lebensversicherungsansprüche	x	-1.535	0	x	0	-1.535	0	x	x	287
Nicht-Lebensversicherungsansprüche	x	-672	0	x	0	-672	0	x	x	-116
Kapitalgedeckte Pensionsansprüche	-94	542	49	x	0	100	393	x	x	0
Ansprüche auf andere Leistungen als Altersversicherungsleistungen	0	949	0	0	949	0	0	0	0	0
Übrige Forderungen inkl. Finanzderivate	-826	-578	-365	114	-243	-83	0	-204	6	-2.037
Finanzierung in Summe (Transaktionen)	24.198	21.524	21.109	3.633	-890	-2.711	383	3.358	358	-3.127
Nettogeldvermögen	-250.451	-1.292	17.929	-3.680	-23.266	5.960	1.766	457.017	10.089	-19.663
Finanzierungssaldo	1.079	7.224	1.445	-293	3.303	2.729	39	5.752	243	-8.533

Quelle: OeNB.

1) Auslandsposition der OeNB inklusive Barrengold, dem eine imputierte Verbindlichkeit des Auslandes gegenübergestellt wird.